

抽選

P4-5

台東グルメ 企画



申込期間

1月15日(水)～1月21日(火) 17:00

※申込期間終了後のキャンセル・変更はできません。
※当選された場合のチケットのキャンセルはできません。

申込枚数

7月号の台東グルメ企画と通算して、
各店舗につき1会員4枚まで

申込方法

申込期間内に電話またはメールフォームでお申込みください。

結果連絡

申込多数の場合は抽選とし、1月28日頃、**当選者のみ**郵送でお知らせします

引換

1月29日(水)～2月14日(金)

その他

完売しない場合は1月29日(水)から先着順で販売します。



※料金は全て税、サービス料込です。

※抽選結果をお急ぎで確認されたい場合は、1月28日(火)以降にお電話でお問い合わせください。

浅草ビューホテル26階 スカイグリルbuffet「武蔵」

目の前に東京スカイツリー®を望む清々しい解放感の中、ライブクッキングによる和洋中インプレッション・buffetをお楽しみください。※お席はスカイツリー側とは限りません。



利用期間

1月29日(水)～3月9日(日)

勤労者サービスセンターの会員であることを告げて、必ず**お席をご予約の上**チケットをご持参しお出かけください。大人気のbuffetです。お早めに席の予約をお願いします。



		ランチbuffet (90分制)			ディナーbuffet (120分制)			
利用時間	1部	11:30～13:00			17:00～19:00			
	2部	13:30～15:00			19:30～21:30			
料金等 (税・サ込)	区分	販売枚数	販売料金	一般料金	区分	販売枚数	販売料金	一般料金
	大人(中学生以上)	100枚	3,800円	5,500円	大人(中学生以上)	150枚	4,500円	6,500円

※ランチ、ディナーともに土日祝は大人1,400円の割増料金を当日店舗でお支払いください。

※営業時間に変更が生じる可能性もございますので、ご予約時にお問い合わせください。

その他

- ・ランチ、ディナーともソフトドリンク付きです。アルコール類は別途料金がかかります。
- ・3歳から小学生については店舗にお問い合わせください。0歳から2歳は無料です。
- ※駐車場のご利用は2時間まで無料です。

浅草ビューホテル 台東区西浅草3-17-1

☎03-3842-2124

レストラン予約課

[受付]午前10時～午後5時

*ご予約はランチ11:30または13:30
ディナーは17:00または19:30にお
食事が開始できる方となります。
またご予約時間を30分経過しても来場
されない場合は取消となります。

浅草今半 別館

利用期間

1月29日(水)～3月9日(日)

利用時間

平日 11:00～15:00、16:30～21:30
土日祝 11:00～19:30

*予約制ではありません。営業日・営業時間は急に変更する場合があります。ご確認の上お越しください。お食事は個室ではなくホール等のご利用になります。予めご了承ください。

メニュー

国産和牛肩ロースすき焼き定食(1ドリンク付)

*ドリンクは瓶ビール、日本酒、グラスワイン、サワー、ソフトドリンクからお選びください。料理内容は時期により変わる場合があります。

料金等(税サ込)

券種	販売枚数	販売料金	一般料金
食事券	100枚	3,500円	4,840円～5,720円

*一般料金は、お飲物料金により差があります。

お肉の
お取り寄せ

お店でお食事をされない場合は、2名様分よりお肉(2名様和牛肩ロース600g)と割り下をセットでご自宅に配送できます。

*追加料金は発生いたしません。

【申込方法】お食事券と一緒にお渡しする専用申込用紙をFAX

【配送方法】クール便 お申込みから5日ほどお時間がかかります。



料理イメージ(2人前)

浅草今半 別館 台東区浅草2-2-5

☎03-3841-2690

(ご予約はできません)

*お食事は個室ではなくホール等のご利用になります。予めご了承ください。



上野精養軒本店 グリル

明治の文豪がこよなく愛した伝統のフランス料理を落ち着いた雰囲気の中で、お楽しみいただけます。

利用期間 1月29日(水)～3月9日(日) 月曜日定休日

勤労者サービスセンターの会員であることを告げて、必ずお席をご予約の上チケットをご持参しお出かけください。

利用時間 ランチ 平日のみ 11:00～15:00 (L.O.13:30)
ディナー 平日・土日祝 17:30～21:00 (L.O.18:30)

メニュー ランチ:アミューズ・前菜・メインディッシュ(お魚orお肉より1品選択)・デザート・コーヒー
ディナー:アミューズ・前菜・スープ・魚料理・肉料理・デザート・コーヒー

券種	販売枚数	販売料金	一般料金
ランチ	60枚	4,600円	6,600円
ディナー	40枚	9,200円	13,200円



料理イメージ

上野精養軒本店 台東区上野公園4-58

☎03-3821-2181

ご利用日2日前の16時までにご予約ください。



浅草むぎとろ本店

隅田川の流れと駒形堂を一望しながら、極上のおくつろぎを。とろとろと四季折々の美味しさをお伝えします。

利用期間 1月29日(水)～3月7日(金)の平日

*除外日:土日祝日/2月17日

勤労者サービスセンターの会員であることを告げて、必ず前日までにお電話でお席をご予約の上チケットをご持参しお出かけください。

利用時間 11:00～14:30、17:00～20:00

メニュー 二段重、煮物、むぎとろ、ワンドリンク(瓶ビール、日本酒、ソフトドリンク)

区分	販売枚数	販売料金	一般料金
食事券	100枚	3,200円	4,600円

*ワンドリンク(瓶ビール、日本酒、ソフトドリンク)が付きます



浅草むぎとろ本店 台東区雷門2-2-4

☎03-3842-1066

受付時間 10:00～19:00

都営地下鉄浅草線「浅草駅」A3出口から徒歩1分
東京メトロ銀座線「浅草駅」4番出口から徒歩3分

桜なべ「中江」

桜なべの味と伝統を継いで120周年。寛ぎの空間で、旨味深く口に蕩ける純国産桜肉をお楽しみください。

利用期間 1月29日(水)～3月9日(日)

*月曜日は定休日です。営業日は急に変更する場合があります。ご予約の際にご確認ください。

ご利用の3営業日前までに、勤労者サービスセンターの会員であることを告げご予約ください。1名様からご予約いただけます。



昼の中江コースイメージ

	昼食券『昼の中江コース』				食事券『贅沢コース』			
コースのご紹介	馬刺し、馬刺し握り寿司、桜なべなど、桜肉料理を一通りお楽しみいただけます。				桜肉料理を存分にご堪能いただけるコースです。桜肉料理の贅沢な味わいをお楽しみください。			
利用時間	土・日・祝日の11:30～13:30				平日 17:00～20:00 土・日・祝日 11:30～19:00			
メニュー	桜なべ(コース肉、ザク)、3点盛り(馬刺、本日の桜肉料理、本日の一品)、馬刺し握り寿司(2貫)、玉子、ご飯、味噌汁				先付け、サラダ、極上馬刺し、タロタロユッケ、桜つくね、極上桜なべ、鍋用はちぎん地鶏、ザク、玉子、ご飯、あとご飯セット、お新香、味噌汁、季節のデザート			
料金等 (税・サ込)	券種	販売枚数	販売料金	一般料金	券種	販売枚数	販売料金	一般料金
	昼食券	50枚	3,300円	4,800円	食事券	50枚	8,400円	12,000円

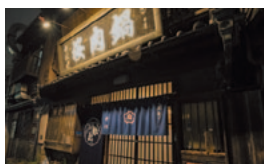

桜なべ「中江」 台東区日本堤1-9-2

☎03-3872-5398

東京メトロ日比谷線「三ノ輪駅」3番出口から徒歩9分
ぐるーりめぐりん「吉原大門」停留所すぐ