

センターニュース

◎最新情報を各施設・公演の公式サイトでご確認またはお問合せの上、お出かけください。
◎公演中止など、主催者がやむを得ないと判断する場合以外の払い戻しはいたしません。

譲渡・転売目的の
購入はできません。

編集発行：公益財団法人台東区産業振興事業団 勤労者サービスセンター

☎ 03(5829)4123

HP <https://www.taito-sangyo.jp/service-center/>

メールフォームでの申し込みはこちら

※メールフォームからの申込みの場合、受付期間の
初日は9:00から最終日は17:00までです



入会金無料キャンペーン実施中!

★ キャンペーン内容 ★

9月30日(月)までに新規入会された事業所の
会員及び事業所をご紹介いただいた会員の方に、
次のような特典があります。

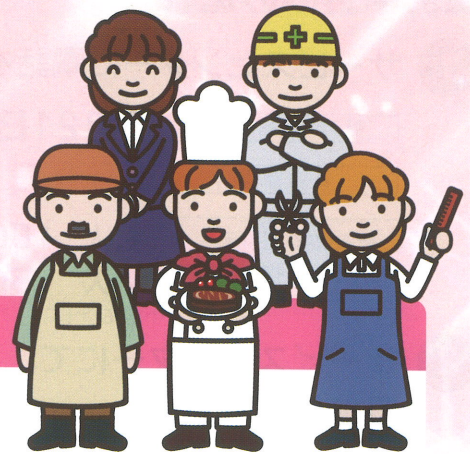

新規事業所のみなさまへ…

特典① 入会金1人につき300円のところ → **無料**

特典② 東京ディズニーリゾートのパスポート購入やディズニーホテルの宿泊等に
利用できるコーポレートプログラム利用券(1,000円券)を3枚(3,000円分)
プレゼント

※利用補助券は1回のご利用ごとに1名につき1枚使用できます。
また、有効期限は令和7年3月31日までとなります。

事業所をご紹介いただいた 会員の方へ…

QUOカード 1,000円分をプレゼント

サービスセンターで行っている事業は、会員の
皆様からの会費で成り立っています。会員が増
えることによって、事業の内容をより充実させ、
今後も安定したサービスを皆様にご提供するこ
とができます。ぜひ、皆様の取引先やお知り合
いの方をご紹介ください。

第209号 の 主な内容

1 入会キャンペーン	7 プロ野球観戦	12 収支予算・事業計画
2 大崎市姉妹都市提携40周年記念事業	8 はとバス「夏の日帰り・宿泊ツアー」 那須ハイランドパーク	13 研修センターからのお知らせ
3 TOHOシネマ・サンシャイン水族館	9 美術展・ぐるっとパス	14 経営支援課からのお知らせ
4 観劇・コンサート	10 人間ドック	15 経営支援課からのお知らせ
5 観劇・コンサート	11 人間ドック	16 グルメお届け 事務局からのお知らせ
6 グルメ		

台東区姉妹都市 宮城県 大崎市に行ってみよう!

大崎市姉妹都市提携40周年記念事業

台東区 ×
宮城県 大崎市

JR・宿泊セットプラン

1泊につき 1万円 OFF!!

(優待券ご利用で大人1名様)

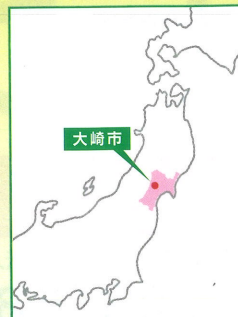

■対象商品

鳴子観光ホテル、ホテルオニコウベ、
鳴子ホテルetc… 詳しくはパンフレットをご覧ください。

■お申込みの流れ

1 サービスセンターに電話をして、優待券をご予約

受付・配布期間 **5月21日(火)～9月30日(月)**

有効期間 **6月1日(土)～9月30日(月)**

配布枚数・割引価格
(1会員4枚まで)

大人	100枚	10,000円
小人	50枚	5,000円

(小学生以下)



2 サービスセンターにて、
優待券をお受取



(見本)

3 JTBの対象プラン(エースJTB)をお申込・
お支払(下記店舗のみで受付)

■対象プラン(エースJTB)の取り扱いがあるJT B店舗

(営業時間等は各店舗にお問い合わせください)



JTB上野マルイ店

〒110-0005 東京都台東区上野6丁目15-1
TEL:03-3834-5221



JTB浅草店

〒111-0032 東京都台東区浅草1-4-1
TEL:03-4334-9406

抽選

TOHOシネマズ共通映画鑑賞券



「TOHOシネマズ」で利用できる映画鑑賞券です。
有効期間中の上映作品のうち、お好きな1本がご覧になれます。

**TOHO CINEMAS.****有効期限** 7月1日(月)～12月31日(火)

注意事項

- TOHOシネマズホームページ (<http://www.tohotheater.jp>)
- 劇場設置の自動券売機・一部窓口にて座席指定券とのお引替えが必要です。
- 特別料金作品、一部興行にはご利用頂けない場合がございます。
- 特殊上映(3D・IMAX・ドルビーアトモス・MX4Dなど)や特別席では、追加料金のお支払いが必要です。
- チケット券面にも記載されているとおり、転売行為は固くお断りしております。
- チケット券面記載の有効期限内にご利用下さい。(延長はできません)

販売枚数 500枚 (1会員 4枚まで)**料金等** 一般 1枚 1,100円

利用方法 劇場窓口で券面に記載されている「二次元コード」を使用し、座席指定券と引換えてご利用ください。
もしくは、インターネットもご利用いただけます。
インターネットの利用については、TOHOシネマズホームページをご覧ください。

都内の劇場

TOHOシネマズ日比谷	TOHOシネマズ シャンテ	TOHOシネマズ新宿	TOHOシネマズ日本橋
TOHOシネマズ上野	TOHOシネマズ六本木ヒルズ	TOHOシネマズ渋谷	TOHOシネマズ西新井
TOHOシネマズ南大沢	TOHOシネマズ府中	TOHOシネマズ錦糸町	TOHOシネマズ池袋
TOHOシネマズ立川立飛			

申込方法 下記期間内に電話またはメールで受付を行います。**申込受付期間** 5月15日(水)～5月28日(火)

受付期間最終日の午後5時以降のキャンセル及び枚数変更はできません。
あらかじめご了承のうえお申込みください。

お申し込みはこちらから

**結果連絡** 申込多数の場合は抽選とし、当選の場合のみ6月13日(木)頃、郵送で結果を通知します。**その他** 完売しない場合は、6月20日(木)から先着順で販売します。

サンシャイン水族館 入館券



水や緑に囲まれた「天空のオアシス」サンシャイン水族館
全く新しい非日常空間として「癒し」「安らぎ」「くつろぎ」、
そして「ココロ動かす、発見」を提供する水族館です。
都会の空を飛ぶように泳ぐ「天空のペンギン」水槽、心癒
される「海月空感」など見どころ満載です。



サンシャイン水族館

有効期限 9月30日(月)**販売枚数** 70枚 (1会員 4枚まで)

販売料金 大人 1枚 1,800円 [一般料金2,600円～2,800円]
※一般料金は価格変動制です。
※大人券以外の取扱いはございません。

申込方法 申込フォームまたは勤労者サービスセンターへお電話
(☎03-5829-4123)でお申込みください。
なお、お電話の場合は、会員番号・氏名・申し込み枚数
をお伝えください。

受付期間 5月13日(月)～5月23日(木)

※受付期間最終日の17:00以降のキャンセルはできません。
※受付期間内でも販売枚数に達した場合は受付を終了します。

引換期間 6月10日(月)～6月24日(月)

チケットは引換期間内に会員証をお持ちの上、サービスセンター窓口で代金と
引換えにお受け取りください。

【住所】 豊島区東池袋3-1 サンシャインシティワールドインポートマートビル・屋上
【アクセス】 JR・東京メトロ・私鉄各線「池袋」駅より徒歩約10分
東京メトロ有楽町線「東池袋」駅より徒歩約5分
【営業時間】 時期により異なりますので、サンシャイン水族館 ウェブサイトを
ご覧ください。
※最終入場は終了1時間前です。
※営業時間は変更になる場合があります。
※特別営業時はご利用できません。
※入場券の他、日時指定WEB整理券が必要な場合もありますので、事前
にサンシャイン水族館ウェブサイトをご確認ください。なお日時指定
WEB整理券の取得には、アンビユーの会員登録が必要です。
※定休日は無休ですが、臨時休館があります。

お申し込みはこちらから





観劇・コンサート



電話申込共通事項 ☎03-5829-4123

申込方法 各チケットの受付日に午前9時から電話で先着順に受付します。(1会員2枚まで)お手元に会員証をご用意のうえ、お電話ください。

キャンセル 受付最終日午後5時以降のキャンセル・変更はできません。

引 渡 引渡期間内に会員証持参のうえ、サービスセンター窓口で代金と引換えにお受け取りください。郵送での受け取りも可能です。

◆今後の状況により座席の間隔を空けてお座りいただく場合や当日お席の移動が求められる場合、公演の中止が急遽決定する場合があります。詳しくは各公演のHPでご確認の上お申込みください。
◆座席の指定はできません。予めご了承ください。

Pianos' Conversation 2024 “ハウ・メニー・ハンズ?!” ×「松涛MAR(マル)」ランチ チケットセット

会場近くのフレンチ & イタリアン「松涛MAR」でランチを楽しんだ後は、ピアノ3台と8本の手による圧巻のピアノ・ワールドをご堪能ください。

コンサートチケット

口 時 7月14日(日) 15:00開演
会 場 Bunkamuraオーチャードホール
席・枚数 S席 10枚 ※未就学児入場不可

【出演者】レ・フレール (Les Frères): 斎藤守也 & 斎藤圭土
アンセツシス (un sept six): 山中惇史 & 高橋優介



©宮川舞子

ランチチケット

利用期間 7月14日(日)～8月12日(月・祝) 11:30～14:30 (L.O.14:00)

場 所 フレンチ&イタリアン「松涛MAR(マル)」
(渋谷区松涛1-27-7 1F) 電話 03-3469-6920
【メニュー】 パスタランチ、お肉ランチ、お魚ランチよりお選びください。
(サラダ、スープ、自家製パン、コーヒーまたは紅茶付)

※人気のお店ですので、台東区勤労者サービスセンター会員・チケット利用であることを告げて、お早めにご予約ください。

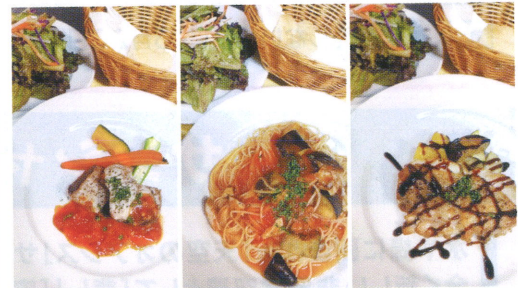

枚 数 10セット **料 金** 6,000円 (一般料金:コンサート7,500円+ランチ1,350~1,550円)
受 付 5月22日(水)～5月28日(火) **引 渡** 6月17日(月)～6月21日(金)

『カールじいさんの空飛ぶ家』 フィルム and オーケストラ

日 時 7月5日(金) 17:00開演
会 場 東京芸術劇場コンサートホール
席・枚数 S席 10枚
料 金 6,100円 (一般料金 8,800円)
受 付 5月20日(月)～5月24日(金)
引 渡 6月11日(火)～6月17日(月)

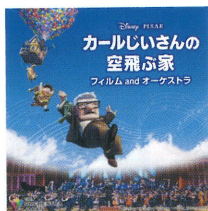

Presentation licensed by Disney Concerts. ©Disney/Pixar

【言語】日本語吹替版上映【公演時間】約2時間(休憩含む)
【出演】辻博之(指揮)、THE ORCHESTRA JAPAN(オーケストラ)、ささきフランチェスカ(ナビゲーター)
※未就学のお子様のご入場はお断りさせていただきます。
※出演者は予告なく変更になる場合があります。なお、変更に伴う払い戻しはいたしません。

ディズニー・オン・アイス "Find Your Gift"

日 時 7月13日(土) 14:30開演
7月15日(月・祝) 10:30開演
会 場 有明アリーナ
席・枚数 S席 各日 10枚
料 金 5,500円 (一般料金 7,700円)
受 付 5月21日(火)～5月27日(月)
引 渡 6月17日(月)～6月21日(金)



©Disney

※7月15日10:30はコスチューム特典公演:ディズニーキャラクターの衣裳(全身)を着てご来場の小学生以下のお子さまに、もれなくオリジナルグッズをプレゼント
※上演時間 約2時間(休憩含む)
※2歳以下のお子さまは保護者(大人)1名につき、1名まで膝上鑑賞無料。ただしお席が必要な場合は有料

ブロードウェイ・ミュージカル 「天使にラブ・ソングを…」(シスター・アクト)

客席が笑顔と感動で溢れるハッピーミュージカル! 豪華にショーアップした新バージョンは来日版史上最大のスケール!

日時	7月15日(月・祝) 12:30開演
会場	東急シアターオーブ
席・枚数	S席 10枚
料金	9,800円 (一般料金 14,500円)
受付	5月22日(水)~ 5月28日(火)
引渡	6月17日(月)~ 6月21日(金)



公演映像はこちら



- 1 未就学児入場不可
- 2 生演奏/英語上演/日本語字幕あり

劇団四季ミュージカル 『アナと雪の女王』

日時	7月20日(土) 12:30開演 7月21日(日) 12:30開演
会場	NOMURA野村証券 ミュージカルシアター JR東日本劇場[春]
席・枚数	S席 各日10枚
料金	11,600円 (一般料金 14,500円)
受付	5月23日(木)~ 5月29日(水)
引渡	6月17日(月)~ 6月21日(金)



©Disney

- 1 3歳未満入場不可。
3歳以上有料。(膝上観劇不可)

松平健芸能生活50周年記念公演

俳優・歌手として大きな存在感を放つ松平健がついにデビュー50周年! 2024年の夏は上様と一緒に、明治座で踊り明かそう!

日時	7月21日(日) 11:00開演
会場	明治座
席・枚数	S席 10枚
料金	10,800円 (一般料金 13,500円)
受付	5月24日(金)~ 5月30日(木)
引渡	7月 5日(金)~ 7月11日(木)



- 1 未就学児入場不可

松井誠PRODUCE公演 Vol.2 名作芝居 二作品上演 (お江戸みやげ・月夜の一文銭)

日時	7月20日(土) 11:00開演 7月21日(日) 13:00開演
会場	浅草公会堂
席・枚数	S席 各日6枚
料金	6,000円 (一般料金 9,500円)
受付	5月23日(木)~5月29日(水)
引渡	6月17日(月)~6月21日(金)
出演	松井誠・合田雅吏・胡蝶・服部真湖・岡元あつこ・市野莉絵 大鶴義丹 他



- 1 未就学児入場不可

リアル恐竜ショー 恐竜パーク

日時	8月10日(土) 16:00開演
会場	ティアラこうとう 大ホール
席・枚数	全席指定 10枚
料金	2,300円 (一般料金 3,500円)
受付	5月27日(月)~5月31日(金)
引渡	7月3日(水)~7月10日(水)



- 1 3歳以上有料、2歳以下膝上観賞無料。ただし、座席が必要な場合は有料。

でんじろう先生の ドキドキわくわくサイエンスショー

日時	8月18日(日) 13:00開演
会場	ティアラこうとう 大ホール
席・枚数	全席指定 8枚
料金	2,100円 (一般料金 3,000円)
受付	5月24日(金)~ 5月30日(木)
引渡	7月 5日(金)~ 7月11日(木)

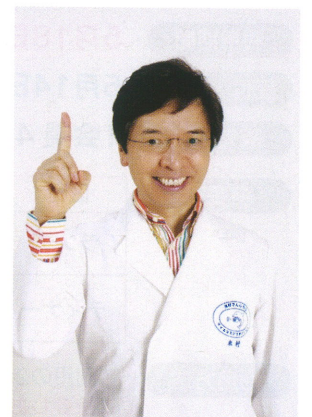

- 1 2歳以下膝上1名まで無料(座席が必要な場合有料)、3歳以上はチケットが必要です。
- 2 小学生以下のお子様は、保護者の同伴が必要です。お子様だけの入場はできません。

アルポルトクラシコ／アルポルトカフェ 3店舗共通 お食事券



イタリアンの巨匠、西麻布アルポルトの片岡譲氏プロデュース。
正統派イタリアンをお気軽に愉しんでいただけるというコンセプトで誕生しました。
本場の味をご堪能ください。

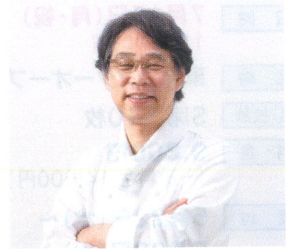

利用可能店舗 アルポルトカフェ 日本橋高島屋店／京都高島屋店
アルポルトクラシコ そごう横浜店

利用期間 5月18日(土)～7月31日(水)

受付・販売 5月14日(火)～7月12日(金)

販売枚数 1会員 4枚まで

料金等	チケット	メニュー	枚数	販売料金	一般料金
	ランチ・ディナー コース	・旬菜盛り合わせ・シェフおすすめパスタ ・本日のメイン料理・ドルチェ・パン ・コーヒーor紅茶	50枚	5,200円	10,000円

利用方法 ご利用の店舗に台東区勤労者サービスセンターの会員であることを告げて**必ずお席をご予約の上、チケットをご持参しお出かけください。**



予約先

アルポルトカフェ	日本橋高島屋店	TEL.03-5205-3005
アルポルトカフェ	京都高島屋店	TEL.075-254-3766
アルポルトクラシコ	そごう横浜店	TEL.045-444-3313

京王プラザホテル スーパーbuffet グラスコート お食事券



目の前で調理されるローストビーフや揚げたて天婦羅、パティシエが仕上げるスイーツなど
出来立てのお料理をbuffetスタイルで思う存分ご堪能いただけます。



※写真はイメージです。季節・天候、仕入れ状況により料理内容、器等が変更になる場合がございます。

利用期間 5月18日(土)～7月31日(水)

受付・販売 5月14日(火)～7月12日(金)

販売枚数 1会員 4枚まで

料金等	区分	利用時間	枚数	販売料金	一般料金
ランチ	平日	11:30～15:00 ※2時間制	50枚	5,000円	7,000円
	土日祝	1部 11:30～13:20 2部 13:45～15:35			
ディナー	全日	17:00～22:00 (最終入店21:00) ※2時間制	50枚	6,800円	9,500円

利用方法 ご利用の店舗に台東区勤労者サービスセンターの会員であることを告げて**必ずお席をご予約の上、チケットをご持参しお出かけください。** ※他の優待、割引、ポイント付与との併用はできません。

予約先 京王プラザホテル TEL.03-5322-8151 (レストラン予約直通・受付10:00～20:00)
新宿区西新宿2-2-1



2024プロ野球公式戦観戦チケット(6月～7月分)

2席1組での販売です

日程は変更になる場合があります。 **緑色** の試合日はデーゲームです。

1 巨人(東京ドーム)(ビームシート2席)

電話受付分		1会員2試合まで(第2希望まで)							
月	6月								
日	4	5	6	7	8	9	21	22	23
曜日	火	水	木	金	土	日	金	土	日
カード	ロッテ		オリックス			ヤクルト			



はがき受付分		1会員3試合まで(第3希望まで)							
月	6月			7月					
日	28	29	30	12	13	14	15	16	17
曜日	金	土	日	金	土	日	月・祝	火	水
カード	広島			DeNA			阪神		

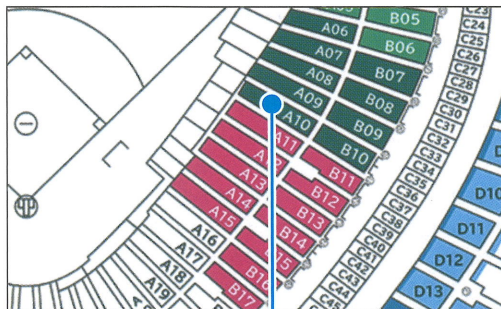

ビームシート 18列 305・306

料金 6,000円 × 2席 = 12,000円

2 ヤクルト(神宮球場)(スターシート2席)

電話受付分		1会員2試合まで(第2希望まで)							
月	6月								
日	4	5	6	7	8	9			
曜日	火	水	木	金	土	日			
カード	西武			日本ハム					



はがき受付分		1会員3試合まで(第3希望まで)												
月	6月			7月										
日	28	29	30	5	6	7	15	16	19	20	21	26	27	28
曜日	金	土	日	金	土	日	月・祝	火	金	土	日	金	土	日
カード	阪神			巨人		中日		DeNA		広島				

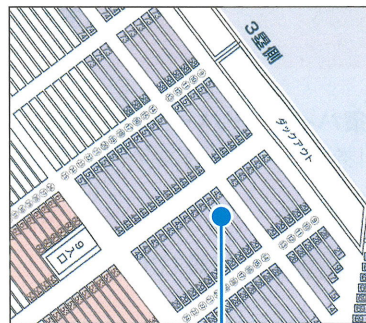

スターシート 15段 38・39

料金 巨人戦 6,500円 × 2席 = 13,000円
 その他 3,500円 × 2席 = 8,000円

申込期間・申込試合数・結果連絡

	申込期間	申込試合数	結果連絡
電話受付分	5月14日(火)～17日(金)	巨人(東京ドーム)とヤクルト(神宮球場) それぞれ2試合(第2希望まで)	5月24日(金)頃 当選者の方に電話連絡
はがき受付分	6月5日(水)必着	巨人(東京ドーム)とヤクルト(神宮球場) それぞれ3試合(第3希望まで)	6月14日(金)頃 当選者の方に通知はがきを発送

はがき記入内容

* はがき申込の場合は下記事項をご記入ください。

- ① 「東京ドーム巨人戦希望」、「神宮球場ヤクルト戦希望」のどちらか一方
- ② ①で記入した球場の試合で希望する試合(最大3試合 第3希望まで)
「複数当選希望」か「複数当選希望せず」のどちらか一方
- ③ 会員番号
- ④ 会員氏名
- ⑤ 連絡先電話番号(昼間)

* はがきは、チケット申し込み用はがきか、往復はがきでお申し込みください。

* はがき受付分について、複数の試合が当選する場合があります。複数当選を希望しない場合は、「複数当選を希望しない」旨をはがきに記入しお知らせください。

* 当選後のキャンセルはできません。

* 空席がある場合は、結果連絡日より電話で先着順に受付いたします。

はとバス「夏の日帰り・宿泊ツアー」**利用補助**

はとバスのWEBサイト(右記QRコードの読取り、またはURL <https://www.hatobus.co.jp>)からコースを選び、「はとバス予約センター」に電話予約または、「はとバス東京営業所」の窓口にて直接ご予約ください。



対象コース 「はとバス」WEBサイトの **日帰りツアー** 並びに **宿泊ツアー** に掲載のあるツアー

対象期間 **7月1日(月)～9月30日(月) 出発のコース**

補助対象 会員とその同居の家族(配偶者・子・親)

補助額 **補助対象者一人につき2,000円**
(ご利用は1会員1回に限り4名様まで)

利用方法

- ①はとバス予約センター(電話:03-3761-1100 受付時間:9:00～17:30)、またははとバス東京営業所(9:00～18:30年中無休)に「台東区勤労者サービスセンターの会員」であることを告げ、予約を行ってください。
- ②勤労者サービスセンター窓口、または郵送、FAXで利用補助の申請を行ってください。
※利用補助申請書はガイドブック21～22年度版P124の写し、またはサービスセンターWEBサイトからダウンロードしたPDFもご利用できます。
※申請書にはコース名と予約番号を必ずご記入ください。
- ③窓口で申請の場合は、その場で承認書をお渡します。また窓口以外で申請された場合は、郵送で承認書をお送りいたします。
- ④はとバス東京営業所に承認書と会員証を持参し、出発日の14日前までに(14日前を過ぎている場合は予約後3日以内に)料金(一般料金の5%割引後から補助額を差引いた金額)をお支払いください。お支払いは現金またはクレジットカードとなります。
※承認書はキャンセル料のお支払いには利用できません。
※定期観光は、出発当日にはとバス営業所でツアー代金を支払うことができます。はとバス予約センターに当日払いする旨お伝えください。(募集型企画旅行は事前支払のみとなります)

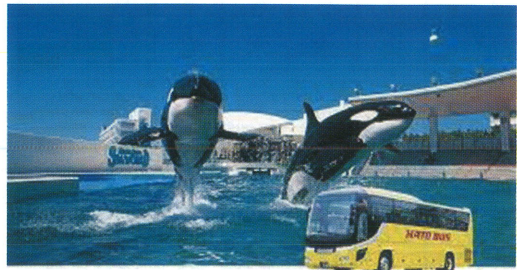

その他 予約センター、営業所の営業時間は変更となる場合がありますので、はとバスWEBサイトでご確認ください。

那須ハイランドパーク等 **割引券**



「那須ハイランドパーク」、日本最大級のフィールドアスレチック施設「NOZARU」、「りんどう湖ファミリー牧場」の割引券をサービスセンター窓口で配布しています。1枚で1グループご利用いただけます。なくなり次第終了です。

有効期間 **令和7年1月5日(日)まで(NOZARUは令和6年11月末まで)**

配布枚数 各施設100枚

対象施設		区分	一般料金	会員優待料金
那須ハイランドパーク ファンタジーバスセット		大人	6,100円	5,500円
		小人	4,400円	3,500円
		シニア	4,400円	3,500円
NOZARU	NOZARU コース	大人	4,600円	3,800円
		小人	3,600円	2,800円
	KOZARU コース	大人	3,600円	3,200円
		小人	2,000円	1,600円
りんどう湖ファミリー牧場 入園+エンジョイバス		大人	4,900円	4,200円
		小学生	4,100円	3,500円
		幼児	3,800円	3,200円



※大人(中学生以上)、小人(3歳～小学生)、シニア(65歳以上)、幼児(3歳～未就学児)
※那須ハイランドパークには年間バスポート割引券もあります(年3回以上行くと年パスの方がお得)。

デ・キリコ展 (平日限定券)

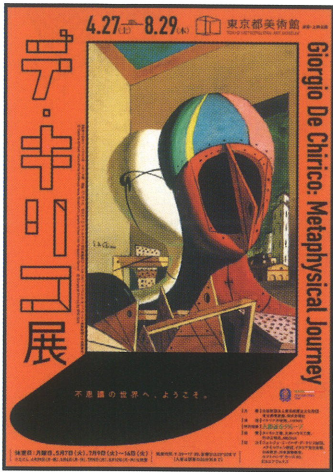

ハローダイヤル 050-5541-8600
公式サイト <https://dechirico.exhibit.jp/>

本展は初期から描き続けた自画像や肖像画から、画家の名声を高めた「形而上絵画」、西洋絵画の伝統に回帰した作品、そして晩年の「新形而上絵画」まで、世界各地から集まった100点以上の作品でデ・キリコ芸術の全体像に迫る大回顧展です。

- 観覧期間** 4月30日(火)～8月16日(金)までの平日限定
[展覧会会期は:2024年4月27日(土)～8月29日(木)]
- 休室日** 月曜日、5月7日(火)、7月9日(火)～16日(火)
※ただし、4月29日(月・祝)、5月6日(月・休)、7月8日(月)、8月12日(月・休)は開室
- 会場** 東京都美術館 (東京・上野公園)
- 開室時間** 9:30～17:30 (金曜日は20:00まで)
※入室は開室の30分前まで
- 販売料金** [平日限定]一般 1,400円 (通常券[平日限定]一般2,200円)
[参考]通常券[平日限定]大学生・専門学校生:1,300円 65歳以上:1,500円、高校生以下無料
- 販売枚数** 一般 50枚 (1会員2枚まで)
- 受付・引渡期間** 5月9日(木)～6月21日(金)
サービスセンターで電話予約受付・販売を行います。会員証持参のうえ、サービスセンター窓口で代金と引換えにお受取りください。購入後の払戻しはできません。

特別展

大哺乳類展3 — わけてつなげて大行進

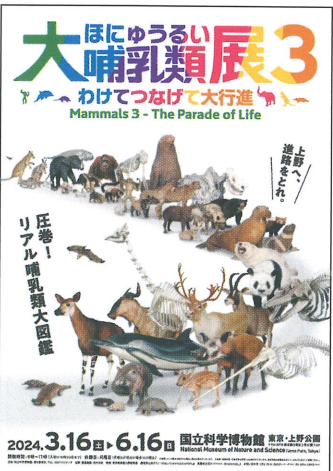

ハローダイヤル 050-5541-8600
公式サイト <https://mammals3.exhibit.jp/>

今回のテーマは「分類(=わかる)」と「系統(=つなぐ)」。見た目や内部の特徴、DNAなどをもとにグループ分けし、それらの関係性をつなぎあわせることで浮かび上がってくる哺乳類の不思議に迫ります。

- 観覧期間** 3月16日(土)～6月16日(日)
- 休館日** 月曜日、5月7日(火)
※ただし、6月10日(月)は開館
- 会場** 国立科学博物館 (東京・上野公園)
- 開館時間** 9:00～17:00 (入場は16:30まで)
※ただし、毎週土曜日は19:00まで延長(入場は18:30まで)
- 販売料金** 一般・大学生 1,300円 (当日券一般・大学生 2,100円)
[参考]小・中・高校生:当日券600円、未就学児は無料
- 販売枚数** 一般・大学生 50枚 (1会員2枚まで)
- 受付・引渡期間** 5月9日(木)～6月7日(金)
サービスセンターで電話予約受付・販売を行います。会員証持参のうえ、サービスセンター窓口で代金と引換えにお受取りください。購入後の払戻しはできません。
- その他** ※会期・開催時間・休館日等は変更になる場合があります。展覧会公式サイトにてご確認ください。

東京・ミュージアム ぐるっとパス2024



ぐるっとパスカードのイメージ



東京を中心とする103の美術館・博物館等の入場券や割引券がセットになった便利でお得なQRコードチケットです。利用方法等は「ぐるっとパス」公式サイトもしくは購入時にお渡しするパンフレットをご覧ください。

- 有効期間** 最初に利用した日から2ヶ月間
※ただし、最終有効期限は令和7年3月31日(月)

ご購入にあたってのご注意

- 各対象施設指定の展示に1回のみご利用いただけます。
- ぐるっとパスで「入場できる展示」と「割引券として利用できる展示」があります。
- お子様と65歳以上の方は、各展示の入場料金をお確かめのうえ、ご購入ください。
- 払い戻し、期間の延長はできません。事前に「ぐるっとパス」公式サイトなどで内容をご確認ください。

- 対象施設** 103の美術館・博物館・動物園・水族園・植物園・庭園
- 販売枚数** 30枚 (1会員2枚まで)
- 料金** 2,000円 (一般 2,500円 大人料金のみ)
- 受付・引渡期間** 5月9日(木)～令和7年1月24日(金)
サービスセンターで電話予約受付及び販売を行います。購入時、会員証をご提示ください。
売切れ次第終了です。購入後の払戻しはできません。

人間ドックのご案内



大切な身体の健康管理にお役立ていただくため、人間ドックを受診しましょう。

■補助対象 40歳以上の会員本人

*40歳未満の会員(補助金なし)は契約料金でご利用できます。
指定医療機関に「台東区勤労者サービスセンターの会員」であることを告げてお申込みのうえ、利用日に医療機関窓口へ会員証を呈示し、契約料金をお支払いください。

■補助内容 (年度内各1回)

人間ドック	10,000円
アミノインデックス(オプション検査)	5,000円
ロックスインデックス(オプション検査)	5,000円

*アミノインデックス・・・採血で複数のがんの可能性を評価する検査
*ロックスインデックス・・・採血で脳梗塞・心筋梗塞のリスクを評価する検査
*アミノインデックス・ロックスインデックスは人間ドックのオプション検査ですので、単独の検査はできません

■利用方法

- ① 指定医療機関に直接電話で予約を入れてください。その際「台東区勤労者サービスセンター会員」であることを教えてください。
- ② サービスセンター窓口で会員証を呈示し、人間ドック利用補助の申込みをしてください。
- ③ 利用日に医療機関窓口へ、利用承認書を提出し、自己負担金をお支払いください。
*ご利用の際は、必ず事前に検査項目や料金をご確認ください。

■指定医療機関及び料金 料金については、令和6年4月1日現在の料金となります。

台東区立台東病院



住所: 台東区千束3-20-5
電話: 03-5824-3540

コース	一般料金	契約料金	自己負担金 (補助金利用の場合)
日帰りコース	46,650円	42,000円	32,000円

鶯谷健診センター



住所: 台東区根岸2-19-19
電話: 03-3873-9161

コース	一般料金	契約料金	自己負担金 (補助金利用の場合)
人間ドック	44,000円	43,450円	33,450円
人間ドック+脳ドック	66,000円	65,450円	55,450円
人間ドック+CTセット	49,500円	48,950円	38,950円
人間ドック+レディースセット	55,000円	54,450円	44,450円

永寿総合健診・予防医療センター



住所: 台東区東上野3-3-3-2F
電話: 03-3833-7351

コース	一般料金	契約料金	自己負担金 (補助金利用の場合)
人間ドックスタンダード	49,500円	44,000円	34,000円
人間ドック&脳ドックオプション	88,000円	82,500円	72,500円
脳ドック	55,000円	49,500円	39,500円
オプション 脳梗塞・心筋梗塞リスク検査 (ロックスインデックス) ※頸動脈エコー検査 & 血圧脈波検査とセット になっています。	18,150円	16,500円	11,500円

浅草クリニック



住所: 台東区浅草4-11-6
電話: 03-3876-3600

コース	一般料金	契約料金	自己負担金 (補助金利用の場合)
日帰りコース	男性	48,400円	31,800円
	女性	52,800円	37,300円
オプション	アミノインデックス	25,500円	20,500円
	ロックスインデックス	17,200円	12,200円

浅草病院



住所:台東区今戸2-26-15
電話:03-6892-2525

(税込)			
コース	一般料金	契約料金	自己負担金 (補助金利用の場合)
人間ドック	41,800 円	37,400 円	27,400 円
人間ドック+脳ドック	72,600 円	66,000 円	56,000 円
生活習慣病健康診断	22,000 円	19,800 円	9,800 円
オプション	アミノインデックス	24,200 円	19,200 円
	ロックスインデックス	13,200 円	8,200 円

オリエンタル上野健診センター



住所:台東区上野1-20-11
鈴乃屋本店ビル地下1階
電話:03-5816-0720

(税込)				
コース	一般料金	契約料金	自己負担金 (補助金利用の場合)	
1日人間ドック	52,800 円	44,000 円	34,000 円	
オプション	マンモグラフィ	6,600 円	3,850 円	契約料金と同額 (補助金は利用できません)
	マンマエコー	6,600 円	3,850 円	
	子宮頸部細胞診	6,600 円	3,850 円	
	アミノインデックス	25,300 円	25,300 円	20,300 円
	ロックスインデックス	13,200 円	13,200 円	8,200 円

IMS Me-Life クリニック池袋



(旧名称:池袋ロイヤルクリニック)
住所:豊島区東池袋1-21-11
オーク池袋ビル8階~10階
電話:03-3989-1112



9Fロイヤルサロン
(9Fロイヤルサロンを利用する
場合は別途料金がかかります)

(税込)			
コース	一般料金	契約料金	自己負担金 (補助金利用の場合)
日帰りコース	51,700 円	44,000 円	34,000 円
日帰り脳併診コース	84,700 円	65,230 円	55,230 円
1泊2日コース	73,700 円	66,000 円	56,000 円
成人病コース	28,050 円	22,000 円	12,000 円
オプション	アミノインデックス (キャンセル不可)	27,500 円	22,500 円
	ロックスインデックス	13,200 円	8,200 円

日暮里健診プラザ



住所:荒川区西日暮里2-20-1
ステーションポートタワー4階
電話:0570-051-700



(税込)					
コース	一般料金	契約料金	自己負担金 (補助金利用の場合)		
半日人間ドック(胃カメラ)	44,000 円	40,700 円	30,700 円		
オプション	アミノインデックス	男性	25,300 円	23,100 円	18,100 円
		女性	26,400 円	24,200 円	19,200 円
	ロックスインデックス	16,500 円	14,300 円	9,300 円	

錦糸町しんえいクリニック



住所:墨田区江東橋1-16-2
電話:03-6659-2267

(税込)				
コース	一般料金	契約料金	自己負担金 (補助金利用の場合)	
人間ドック日帰りコース	44,000 円	39,600 円	29,600 円	
生活習慣病健康診断	25,850 円	22,000 円	12,000 円	
オプション	ロックスインデックス	13,200 円	12,100 円	7,100 円

アムス丸の内パレスビルクリニック



住所:千代田区丸の内1-1-1
パレスビル4階
電話:03-3211-1171



(税込)			
コース	一般料金	契約料金	自己負担金 (補助金利用の場合)
人間ドック1日コース (4~6月、1~3月)	49,500 円	45,100 円	35,100 円
人間ドック1日コース (7~12月)	49,500 円	38,500 円	28,500 円

令和6年度 収支予算・事業計画

3月に開催された理事会・評議員会で、令和6年度の収支予算・事業計画が承認されましたので、その概要をお知らせします。

1 事業団全体の収入・支出予算

収入(320,276千円)

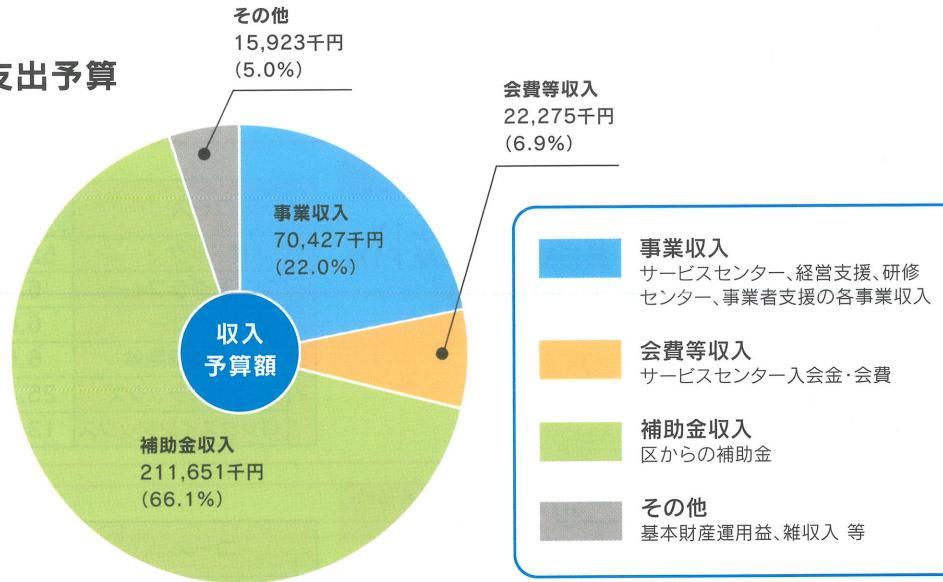

支出(320,276千円)

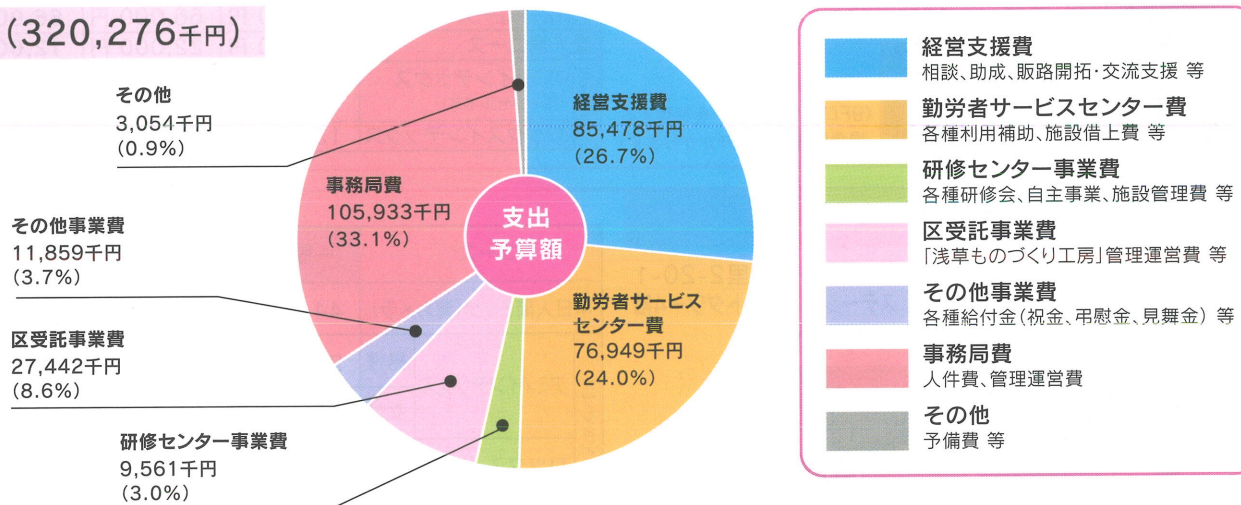

2 事業計画(勤労者サービスセンターの主な事業)

各種セミナー	①健康教室(2回) ②生涯セミナー(1回) ③パソコンセミナー(3回) ④ものづくり教室(2回)	※カッコ内は予定回数
情報提供	①センターニュースの発行(年6回) ②会員募集キャンペーンの実施・事業案内リーフレットの作成	
在職中の生活安定のために	①各種給付金(祝金〔結婚・銀婚・金婚・出産・入学・二十歳〕、弔慰金、見舞金)	
健康維持増進のために	①人間ドック利用補助 ②予防接種補助 ③日帰り温泉等施設、スパラクーア利用補助 ④清島温水プール利用補助 ⑤都内共通入浴券利用補助 ⑥フィットネスクラブ利用補助	
自己啓発・余暇活動のために	①社会教育センター等講座受講料補助 ②指定宿泊施設等利用補助 ③指定遊園施設等利用補助 ④観戦・観劇・グルメ・各種チケット利用補助 (映画、プロ野球・大相撲等観戦あっせん、グルメカード・QUOカード販売等) ⑤レクリエーション事業(日帰りバスツアー) ⑥その他(めぐりん専用回数券、ふるさと交流ショップ利用補助等)	

産業研修センターの催し



「第2回 CAD入門講座」

CADを使って、各種設計(靴、カバン、帽子等)を効率的に行うための入門講座です。実際の操作を体験して、作業の効率化を考えてはいかがでしょうか。

講座内容

- 1日目** パソコン初動操作、各種線コマンドの説明、演習など
- 2日目** 各種コマンドの説明、環境設定、データ交換、まとめ

日時

6月25日(火)、26日(水) 2日間

午後6時～午後8時30分

場所

産業研修センター

募集人員

4名 台東区内に在住・在勤(学)の方
※申込多数の場合は抽選、全日程受講可能な方

受講料

3,000円 ※受講日初日に受講料をお支払いください。

申込方法

往復はがきに講座名・郵便番号・住所・氏名(ふりがな)・年代・日中連絡がとれる連絡先電話番号、在勤(学)の方は勤務先(学校)名、所在地をご記入のうえ、**下記申込先**へお申込みください。

申込締切日

6月 5日(水)必着



「第2回 革小物手作り教室」

浅草ものづくり工房入居者が講師をつとめる「革小物手作り教室」で、**ポケットティッシュケース**を作ってみませんか。勤労者サービスセンターの会員の方は受講料を助成します。

講師

勅使河原由美子 氏 (浅草ものづくり工房 302 amenez-moi!)

日時

6月22日(土) 午後1時30分～午後3時30分

場所

産業研修センター

募集人員

10名 (小学5年生以上。ただし、小学生は保護者同伴)
※申込多数の場合は抽選

受講料

台東区在住又は在勤(学)の方	1,000円
台東区勤労者サービスセンターの会員とその家族(同居の配偶者・子・親)	500円
台東区外に在住又は在勤(学)の方	2,000円

受講日に会場で受講料をお支払いください。

申込方法

往復はがきに講座名・郵便番号・住所・氏名(ふりがな)・年代・日中連絡がとれる連絡先電話番号、希望する革の色(黒または茶)、在勤(学)の方は勤務先(学校)名、所在地をご記入のうえ**下記申込先**へお申込みください。勤労者サービスセンターの会員の方は会員番号もご記入ください。

(公財)台東区産業振興事業団ウェブサイト内からもお申し込みいただけます。

「お申込みフォーム」又は2次元コードより必要事項をご入力ください。

申込締切日

5月 21日(火)必着

その他

作業をしますので汚れてもよい服装や、エプロン等をお持ちください。



申込
問合せ

台東区立産業研修センター

〒111-0023 台東区橋場1-36-2 休館日:月曜日・祝休日(月曜日が祝休日の時は、翌日も休館)

TEL.03-3872-6780

センター案内図▶



無料・何回でもOK

経営に関するお悩み、ご相談ください!

商工相談窓口

中小企業診断士が経営に関するお悩み・ご相談に無料でお答えいたします!

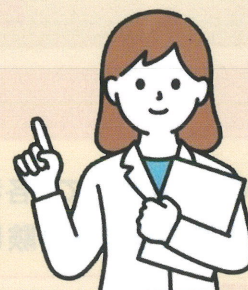

ポイント 1

何から相談したらいいか
分からなくても大丈夫です!

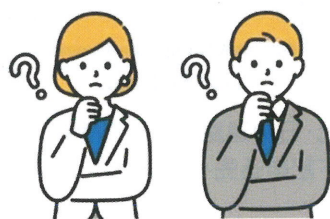

台東区をよく知る相談員が
皆さまのお悩みの解決策を
一緒に探ります。

ポイント 2

ニーズに合わせて
相談方法を選べます!

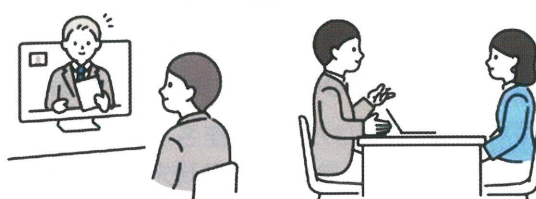

窓口相談のほか、オンライン相談や
電話相談もできます。
現場改善を希望する場合、
出張相談も可能です。

ポイント 3

相談後も
継続的に支援をします!

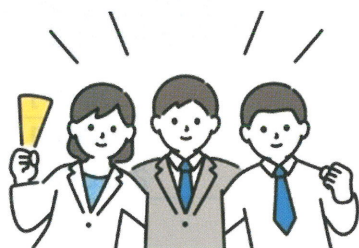

相談員が電話等で継続的に
アフターフォローします。
何でもご相談ください。

ポイント 4

より専門的な
ご相談もできます!



契約や税金、知的財産などの
専門的なご相談は
弁護士や税理士、弁理士等に
おつなぎします。

相談時間

月～金曜日(祝日除く)の①～⑤の時間帯で承ります。

①10-11時 ②11-12時 ③13-14時 ④14-15時 ⑤15-16時

ご予約・お問合せ

03-5829-4125 月～金曜日(祝日除く)8:30～17:00

(公財)台東区産業振興事業団 経営支援課 商工相談担当

相談までの流れ

2回目からは専用サイトより
ご予約できます!

1

電話または来所

2

職員が相談内容をヒアリング

3

相談予約

4

相談員へ相談

相談員は、台東区内で活躍している中小企業診断士です。
専門知識と実務経験をもとにご支援します!



川村 剛太郎

相談窓口は、相談ごとがなければ
来ちゃいけないなんてことは決して
ありません。
むしろ「困る前」に来てください!



加藤 敦子

理解しづらい仕組みや制度などを
分かりやすくお伝えし、どのように
対応すればいいのかが具体的にアド
バイスします!



村上 章

事業を続けるか、誰かに譲るかを
考えるのは、まだまだ先のことと
思っていないですか?
早い段階でご相談いただければ、
色々な選択肢があります!



楠木 一央

孤独な経営者に寄り添うのが私た
ち中小企業診断士の役割です。
一人で悩まず、一緒に事業をメン
テナンスしましょう。



越山 陽子

起業してみたいけど…
こんなことで起業していいの?
どうすれば起業できるの?
そんな疑問もスッキリ解消します。

webサイト、noteにて
相談員の詳しい紹介をしています。
ぜひご覧ください!



事業団
Webサイト



note
(たいとう産業ナビ)

サポート例

「なんでも聞いていいと言われても、どんなこと話したら?」という方へ。このようなサポートを行っています!

ご相談

〈製造小売業〉

事業拡大に向けて、
業務改善を進めたい

事業団のサポート

個人で製造をされていることから、業務
用製造機器の購入により生産効率を高め
ることをアドバイスし、利用できる補助金
をご案内しました。

相談者様の状況に応じて
改善案の提案や制度のご
案内をします。



ご相談

〈サービス業〉

売上が伸び悩んでいるため、
webサイトを活用して販路を
開拓したい。

事業団のサポート

HPの作成、編集等の管理画面の操作方法
について具体的に説明しました。

webサイト内に掲載する
記事の書き方に関して、
検索ユーザーを意識した
書き方等もアドバイス
します。



ご相談

〈卸売業〉

事業拡大に向けて、
業務改善を進めたい

事業団のサポート

まずは状況を確認して、ご利用いただけ
る制度や必要な手続きを案内しました。

具体的にいつ引き継
ぐか決まっていなくて
も、いざという時のた
めに早めにご相談く
ださい。



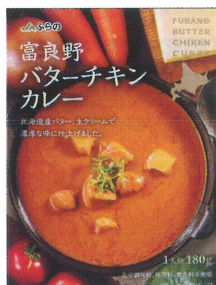

サービスセンター会員限定で、別添パンフレットのカレーが **全品特別価格!**

注文数に制限はありませんので、ぜひこの機会にお買い求めください。
 FAXでお申込みいただいた後、商品とともに振込用紙が届きますので、
 郵便局などでお支払いください。詳しくは別添の申込用紙をご覧ください。
 ※会員本人名義でのお申込みのみ対象となります。必ず会員番号を記載してください。
 ※お届け先は会員もしくは事業所のご住所となります。



事務局からのお知らせ

1 次のセンターニュースの発行は7月号になります。今年度より6月号の発行はなくなりましたので、ご理解をお願いいたします。夏季プール等利用補助券は7月号で配布いたします。

2 「日帰り温泉施設等利用補助券」における補助券利用中止施設のお知らせ

右記の対象施設は、補助券利用契約解除により、「日帰り温泉施設等利用補助券」が使用できなくなりましたのでご注意ください。

富士眺望の湯 ゆらり

3 3月31日付けで契約終了の施設等

下記の施設やグループ等との契約が3月31日をもって終了となりました長い間のご利用ありがとうございました。

指定宿泊施設	富士急グループ・HMI(ホテルマネジメントインターナショナル株式会社)ホテルグループ
クルージング	東海汽船
ショッピング	小田急百貨店

4 セラヴィリゾート泉郷「オアシスチケット」取扱い終了のお知らせ

セラヴィリゾート泉郷「オアシスチケット」の取扱いは令和5年度をもって終了しました。「オアシスチケット」をお持ちの場合は、5月31日までご利用いただけます。



小さなお葬式

全国対応・明瞭価格の葬祭サービス「小さなお葬式」を割引料金でご利用いただけます

(株)ユニクエストと業務提携を結び、以下の割引料金でご利用いただけるようになりました。

	サービス名	割引後価格	一般価格	割引額
小さなお葬式	小さな火葬式	174,900円	229,900円	55,000円割引
	小さな一日葬	323,400円	383,900円	60,500円割引
	小さな家族葬	427,900円	493,900円	66,000円割引
	小さな一般葬	625,900円	713,900円	88,000円割引

※上記は全て税込価格です。(令和6年4月1日現在) ※火葬料金は別途お客様負担となります。
 ※事前相談・資料請求割引等、その他割引と重複で利用することはできません。

受付電話 **0120-968-297**
(24時間365日受付)

ご利用方法 左記電話番号に「台東区勤労者サービスセンター会員であること」を告げてお申込みください。また、お申込み時には会員証を呈示してください。

(公財)台東区産業振興事業団勤労者サービスセンター

〒111-0056 東京都台東区小島2-9-18 台東区中小企業振興センター

窓口時間 午前9時～午後5時

休業日 土・日・祝日

事業所数 1,098 事業所
 会員数 3,528 人
 (令和6年4月15日現在)

TEL **03-5829-4123**(直通)
 FAX **03-5829-4126**

次号は**7月1日**頃発行予定です。

