

センターニュース

◎最新情報を各施設・公演の公式サイトでご確認またはお問合せの上、お出かけください。
◎公演中止など、主催者がやむを得ないと判断する場合以外の払い戻しはいたしません。

譲渡・転売目的の
購入はできません。

編集発行:公益財団法人台東区産業振興事業団 勤労者サービスセンター

☎ 03(5829)4123

HP <https://www.taito-sangyo.jp/service-center/>

メールフォームでの申し込みはこちら

※メールフォームからの申込みの場合、受付期間の
初日は9:00から最終日は17:00までです



観劇・コンサート



電話申込共通事項 ☎ 03-5829-4123

申込方法 各チケットの受付日に午前9時から電話で先着順に受付します。(1会員2枚まで)お手元に会員証をご用意のうえ、お電話ください。

キャンセル 受付最終日午後5時以降のキャンセル・変更はできません。

引渡 引渡期間内に**会員証持参のうえ**、サービスセンター窓口で代金と引換えにお受取りください。郵送での受取りも可能です。

◆今後の状況により座席の間隔を空けてお座りいただく場合や当日お席の移動が求められる場合、公演の中止が急遽決定する場合があります。詳しくは各公演のHPでご確認の上お申込みください。

◆座席の指定はできません。予めご了承ください。

ディズニー・オン・クラシック
夢とまほうの贈り物 2024

- 日時** ① 6月1日(土) 19:00開演
② 6月2日(日) 14:00開演
- 会場** 東京国際フォーラム ホールA
- 席・枚数** S席 各10枚
- 料金** 6,200円 (一般料金 8,900円)
- 受付** 3月22日(金)~3月28日(木)
- 引渡** 4月22日(月)~4月26日(金)

❗ 未就学児入場不可

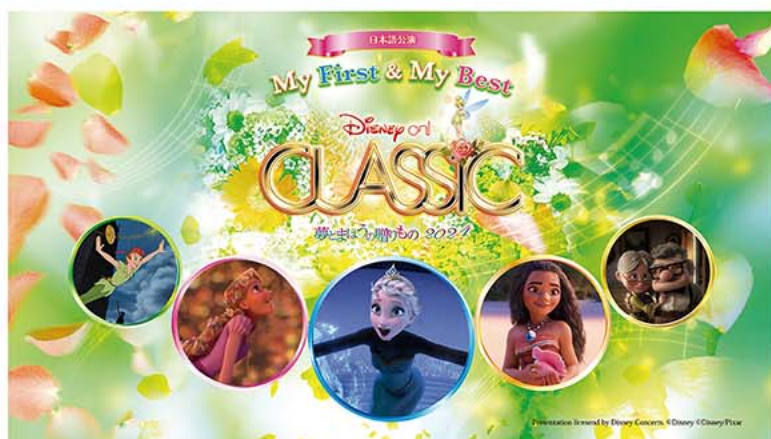

© Disney

第208号
の
主要内容

- 1 観劇・コンサート
- 2 観劇・コンサート
- 3 野球
- 4 グルメ
- 5 グルメ
- 6 美術展
ぼたん祭り
- 7 美術展
大河ドラマ「べらぼう」関連

- 8 大相撲
めぐりん
- 9 得10チケット
東京ドームシティ
ハワイアンズ
潮干狩り
東武動物公園
- 11 サンリオ
西武園ゆうえんち
- 12 パソコン講座
ディズニーコーポレートプログラム利用券

- 13 ディズニーコーポレートプログラムのお知らせ
- 14 研修センターからのお知らせ
- 15 研修センターからのお知らせ
- 16 事務局からのお知らせ

「ジュラシック・パーク」in コンサート2024

日時 4月28日(日) 13:00開演
 ※日本語吹き替え版
 ※上演時間 2時間30分予定
 (休憩1回有)

会場 東京国際フォーラム ホールA

席・枚数 S席 10枚

料金 大人 7,200円
 (一般料金 9,900円)
 小・中人 4,900円
 (一般料金 6,900円)

受付 3月18日(月)~3月25日(月)

引渡 4月15日(月)~4月19日(金)



【指揮】佐々木新平
 【管弦楽】東京フィルハーモニー交響楽団

- 小・中人は5歳~17歳まで。
 入場時に年齢のわかる証明書のご提示をお願いすることがあります。
- 5歳未満入場不可

丸美屋食品ミュージカル「アニー」



Annie2024©NTV

日時 4月29日(月・祝) 16:30開演
料金 6,800円
 (一般料金 9,500円)

会場 新国立劇場
 中劇場

受付 3月18日(月)~3月25日(月)

席・枚数 全席指定 10枚

引渡 4月15日(月)~4月19日(金)

【出演者】アニー:岡田悠李(おかだ ゆり)(チーム・パケツ【B】)
 ウォーバックス:藤本隆宏/ ハニガン:須藤理彩/ グレース:笠松はる/
 ルースター:財木琢磨/ リリー:天翔愛 他

- 4歳未満入場不可。チケットはお1人様1枚必要です。

N響 ゴールデンクラシック 2024



日時 5月3日(金・祝) 15:30開演
席・枚数 S席 各10枚
料金 5,400円 (一般料金 8,000円)
会場 東京文化会館
 大ホール
受付 3月19日(火)~3月26日(火)
引渡 4月15日(月)~4月19日(金)

【出演】坂入健司郎(指揮)、木嶋真優(ヴァイオリン)、NHK交響楽団(管弦楽)

- 未就学児入場不可

新作ミュージカル 『ディズニー くまのプーさん』

日時 5月3日(金・祝) 14:00開演
会場 日本橋三井ホール
 (COREDO室町1)
席・枚数 S席 10枚
料金 4,000円
 (一般料金 5,500円)
受付 3月19日(火)
 ~3月26日(火)
引渡 4月15日(月)
 ~4月19日(金)



【出演】くまのプーさん 横山達夫 養田陸矢 岩田大輝
 ※トリプルキャスト 他

- 4歳以上のお子さまより有料、4歳未満のお子さまは膝上での鑑賞無料

東京喜劇 熱海五郎一座 スマイルフォーエバー~ちょいワル淑女と愛の魔法~



日時 6月8日(土) 11:30開演
料金 9,200円
 (一般料金 12,500円)
会場 新橋演舞場
受付 3月21日(木)~3月27日(水)
席・枚数 一等席 10枚
引渡 4月22日(月)~4月26日(金)

【出演】三宅祐司、渡辺正行、ラッセル石井
 (ゲスト)伊東四朗、松下由樹

中村雅俊芸能生活50周年記念公演

昭和歌謡に乗せて描く笑いと涙の新作コメディと
 ヒット曲満載で贈るコンサートの二本立て。
 豪華キャストが魅せる、これぞエンターテインメント!

日時 6月9日(日) 12:00開演
会場 明治座
席・枚数 S席 10枚
料金 8,300円
 (一般料金 13,000円)
受付 3月22日(金)
 ~3月28日(木)
引渡 4月22日(月)
 ~4月26日(金)



【出演】中村雅俊 コロケ 久本雅美 他



2024プロ野球公式戦観戦チケット(3月~5月分)

2席1組での販売です

日程は変更になる場合があります。緑色の試合日はデーゲームです。

1. 巨人(東京ドーム)(ビームシート2席)

電話受付分	1会員2試合まで(第2希望まで)										
月	3月			4月							
日	29	30	31	5	6	7	12	13	14	24	25
曜日	金	土	日	金	土	日	金	土	日	水	木
カード	阪神			DeNA			広島		中日		



ビームシート 18列305・306

はがき受付分	1会員3試合まで(第3希望まで)										
月	4月			5月							
日	29	30	1	3	4	5	21	22	28	29	30
曜日	月・祝	火	水	金・祝	土・祝	日・祝	火	水	火	水	木
カード	ヤクルト			阪神			中日		ソフトバンク		

料金 6,000円 × 2席 = 12,000円

2. ヤクルト(神宮球場)(スターシート2席)

電話受付分	1会員2試合まで(第2希望まで)												
月	3月			4月									
日	29	30	31	5	6	7	11	19	20	21	23	24	25
曜日	金	土	日	金	土	日	木	金	土	日	火	水	木
カード	中日			阪神			巨人	DeNA		広島			

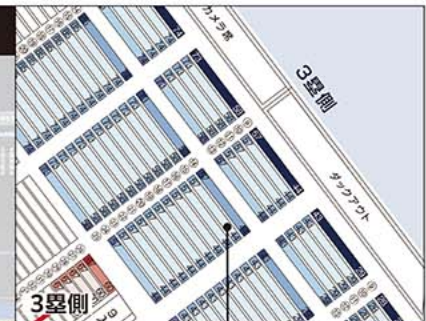

スターシート 15段38・39番

はがき受付分	1会員3試合まで(第3希望まで)											
月	5月											
日	3	4	5	10	11	12	21	22	23	28	29	30
曜日	金・祝	土・祝	日・祝	金	土	日	火	水	木	火	水	木
カード	中日			巨人			DeNA		ロッテ			

料金 巨人戦 6,500円 × 2席 = 13,000円
その他 4,000円 × 2席 = 8,000円

申込期間・申込試合数・結果連絡

	申込期間	申込試合数	結果連絡
電話受付分	3月14日(木)~18日(月)	巨人(東京ドーム)とヤクルト(神宮球場)それぞれ2試合(第2希望まで)	3月21日(木)頃 当選者の方に電話連絡
はがき受付分	4月5日(金)必着	巨人(東京ドーム)とヤクルト(神宮球場)それぞれ3試合(第3希望まで)	4月15日(月)頃 当選者の方に通知はがきを発送

はがき記入内容

*往復はがき申込の場合は下記事項をご記入ください。

- ① 「東京ドーム巨人戦希望」、「神宮球場ヤクルト戦希望」のどちらか一方
- ② ①で記入した球場の試合で希望する試合(最大3試合 第3希望まで)
「複数当選希望」か「複数当選希望せず」のどちらか一方
- ④ 会員番号
- ⑤ 会員氏名
- ⑥ 連絡先電話番号(昼間)

*はがきは、チケット申し込み用はがきか、往復はがきでお申し込みください。

*はがき受付分について、複数の試合が当選する場合があります。複数当選を希望しない場合は、「複数当選を希望しない」旨をはがきに記入しお知らせください。

*当選後のキャンセルはできません。

*空席がある場合は、結果連絡日より電話で先着順に受付いたします。

帝国ホテル
インペリアルバイキング サール 優待券



日本で初めて”バイキング”という食のスタイルを誕生させたプフェレストランです。
2023年8月にリニューアルオープン、これまでの帝国ホテルらしい上質なフランス料理に中国料理と日本料理を加えた、和洋中併せて約50品のメニューをお楽しみいただけます。多彩なメニューとより上質な空間で「好きなものを好きなだけ」ご堪能ください。

※ 優待券の配布となります。優待券1枚につきお1人下記の優待料金でサービスを受けられます。
ご予約の際に台東区勤労者サービスセンターの会員であることを伝え、優待券を使用することをお伝えください。



料金等

		ご利用時間	一般料金	優待料金
ランチ	平日(月曜～金曜)	11:00～12:30 13:30～15:00	12,000円	8,600円
	土日祝日	13:30～15:00	14,000円	10,000円
		ご利用時間	一般料金	優待料金
ディナー	平日(月曜～木曜)	17:30～22:00 (最終入店20:00)	17,000円	10,800円
	金曜			12,200円
	土曜及び下記日程 7/14・8/11・ 9/15・9/22	19,000円		13,600円
	日曜・祝日			12,100円

配布枚数 **60枚(1会員4枚まで)**

有効期間 **4月6日(土)～5月31日(金)**

受付期間 **4月4日(木)～5月17日(金)**

利用方法 台東区勤労者サービスセンターの会員であることを告げて、必ずお席をご予約の上、
優待券をご持参しお出かけください。

その他の店舗でも勤労者サービスセンターの会員証呈示で割引を受けられます!

詳しくは右記QRコードよりご確認ください。

※ 予約の際には台東区勤労者サービスセンターの会員で会員証を利用する旨を告げ、予約をして
ください。また、お出かけの際には必ず会員証をお持ちください。

なお、1枚の会員証で本人様含め10名までご利用できます。



詳しくはこちらより
ご確認ください

予約先 帝国ホテル インペリアルバイキングサール
千代田区内幸町1-1-1

☎ 03-3539-8187

ホテルニューオータニ
THE SKY 食事券



寿司、鉄板焼き、天ぷら、ローストビーフなど、ステージキッチンより常にできたてのお料理を絶景とともに
お楽しみいただける、新しいスタイルのビュッフェダイニングです。



料金等

		ご利用時間		一般料金	優待料金
ランチ	平日	1部	11:30~13:30	11,385円	8,400円
		2部	12:00~14:00		
		3部	12:30~14:30		
		4部	13:00~15:00		
ディナー	平日	1部	17:30~19:30	17,250円	12,800円
		2部	18:00~20:00		
		3部	18:30~20:30		
		4部	19:00~21:00		

(税込)

販売枚数 各50枚(1会員4枚まで)

有効期間 4月6日(土)~5月31日(金)

受付期間 4月5日(金)~5月23日(木)

利用方法 台東区勤労者サービスセンターの会員であることを告げて、必ずお席をご予約の上、食事券をご持参しお出かけください。

予約先 ホテルニューオータニ THE SKY
千代田区紀尾井町4-1

☎ 03-3238-0028

※土日祝のご利用の際はランチ2,415円、ディナー2,300円を追加でホテルにお支払いください。

※除外日:4/27~5/6

中国名菜

銀座アスター プティシーヌ上野



“Petite=小さな”中国料理店、銀座アスターでお馴染みのメニューから、
人気料理を厳選して取り揃えております。

ランチ ご利用時間 11:00~15:00 L.O14:30

牡丹 季節の前菜盛り合わせ ふかのひれと筍のスープ
真鯛と海老の広東風味炒め、桜海老風味
鶏肉と彩り野菜の黒酢あんかけ、ハーブの香り
ご飯、香の物 フルーツ入りやわらか杏仁ミルク

ディナー ご利用時間 17:00~22:00 L.O21:00

星彩 季節の前菜盛り合わせ ふかのひれと蟹と筍のスープ
真鯛と海老と野菜の炒め物、発酵唐辛子風味
牛フィレ肉の角切りステーキと北京ダック
本日のお食事 フルーツ入りやわらか杏仁ミルク

ランチコース「牡丹」



ディナーコース「星彩」



(写真はイメージです)

料金等 (1会員4枚まで)

	販売枚数	一般料金	優待料金
ランチコース「牡丹」	50枚	4,400円	3,400円
ディナーコース「星彩」	30枚	8,800円	6,800円

有効期間 4月10日(水)~5月31日(金)

受付期間 4月9日(火)~5月23日(木)

利用方法 台東区勤労者サービスセンターの会員であることを告げて、必ずお席をご予約の上、食事券をご持参しお出かけください。

予約先 銀座アスタープティシーヌ上野
台東区上野3-24-6 パルコヤ6F

☎ 03-6284-2777

オダイバ恐竜博覧会2024

—福井から“ヤツラ”が新幹線でやってくる!—



福井県立恐竜博物館からトリケラトプスやチンタオサウルスなど大迫力の全身骨格標本およそ20体が登場。福井で発掘された化石標本など総展示標本数はおよそ70点を予定しています。

公式サイト odaiba-dino2024.jp

開催期間 **3月20日(水・祝)～5月6日(月・休)※会期中無休**

会場 フジテレビ本社屋(港区台場2-4-8)

開館時間 10:00～18:00(最終入場 17:30)

販売料金 **一般 1,300円/中・高校生 800円/3歳～小学生 700円** ※3歳未満無料
(当日券 一般2,200円/中・高校生1,500円/3歳～小学生1,300円)

販売枚数 **一般 50枚、中・高校生 20枚、3歳～小学生30枚** (1会員4枚まで)

受付・引渡期間 **4月10日(水)～5月2日(木)**

サービスセンターで電話予約受付・販売を行います。会員証持参のうえ、サービスセンター窓口で代金と引換えにお受取りください(郵送受取も可)。購入後の払戻しはできません。



特別展「法然と極楽浄土」



本展は、令和6年(2024)に浄土宗開宗850年を迎えることを機に、法然による浄土宗の立教開宗から、弟子たちによる諸派の創設と教義の確立、徳川將軍家の帰依(きえ)によって大きく発展を遂げるまでの、浄土宗850年におよぶ歴史を、全国の浄土宗諸寺院等が所蔵する国宝、重要文化財を含む貴重な名宝によってたどるものです。困難な時代に分け隔てなく万人の救済を目指した法然と門弟たちの生き方や、大切に守り伝えられてきた文化財にふれていただく貴重な機会です。

ハローダイヤル 050-5541-8600

公式サイト <https://tsumugu.yomiuri.co.jp/honen2024-25/>

開催期間 **4月16日(火)～6月9日(日)**

休館日 月曜日、4月30日(火)、5月7日(火) ※ただし、4月29日(月・祝)、5月6日(月・休)は開館

会場 東京国立博物館 平成館(東京・上野公園)

開館時間 9:30～17:00 ※入館は閉館の30分前まで

販売料金 **一般 1,400円** (当日券一般 2,100円) ※中学生以下は無料

販売枚数 **一般 50枚** (1会員2枚まで)

受付・引渡期間 **4月11日(木)～5月2日(木)**

サービスセンターで電話予約受付・販売を行います。会員証持参のうえ、サービスセンター窓口で代金と引換えにお受取りください(郵送受取も可)。購入後の払戻しはできません。



上野東照宮 春のぼたん祭



開苑期間 **4月9日(火)～5月8日(水)** ※会期は変更となる場合がございます。

休苑日 期間中 なし

会場 上野公園内 上野東照宮ぼたん苑

開苑時間 9:00～17:00(入苑締切)

料金等 一般(中学生以上)**700円** (当日券1,000円) 小学生以下無料

販売枚数 **30枚** (1会員4枚まで)

受付・販売期間 **4月10日(水)～4月26日(金)** サービスセンターで電話予約受付及び販売を行います。会員証持参のうえ、サービスセンター窓口で代金と引換えにお受取りください(郵送受取も可)。売切れ次第終了です。購入後の払戻しはできません。

その他 開花状況や開催状況は、ぼたん苑にお問合せ下さい。電話03-3822-3575



ぼたん苑HP

大吉原展



今春、桜満開の上野に江戸吉原の美が集結！
「江戸吉原」の約250年にわたる文化・芸術を学術的に検証
仕掛けられた虚構の世界を約250件の作品で紹介する

ハローダイヤル 050-5541-8600

公式サイト <https://daiyoshiwara2024.jp/>

開催期間 **3月26日(火)～5月19日(日)**

休館日 月曜日、5月7日(火)
※ただし4月29日(月・祝)、5月6日(月・休)は開館

会場 東京藝術大学大学美術館(東京・上野公園)

開館時間 10:00～17:00(入館は閉館の30分前まで)

販売料金 一般 **1,300円**(当日券一般 2,000円) ※中学生以下無料

販売枚数 一般 **50枚**(1会員2枚まで)

受付・引渡期間 **4月11日(木)～5月2日(木)**

サービスセンターで電話予約受付・販売を行います。会員証持参のうえ、サービスセンター窓口で代金と引換えにお受取りください(郵送受取も可)。購入後の払戻しはできません。



喜多川歌麿《吉原の花》寛政5年(1793)頃 ワズワース・アテネウム美術館
Wadsworth Atheneum Museum of Art, Hartford.
The Ella Gallup Sumner and Mary Catlin Sumner Collection Fund

2025大河ドラマ「べらぼう～蔦重栄華乃夢噺～」の放映が決定

「江戸にふれる粋な手土産」商品開発の事業者 **を**

募集

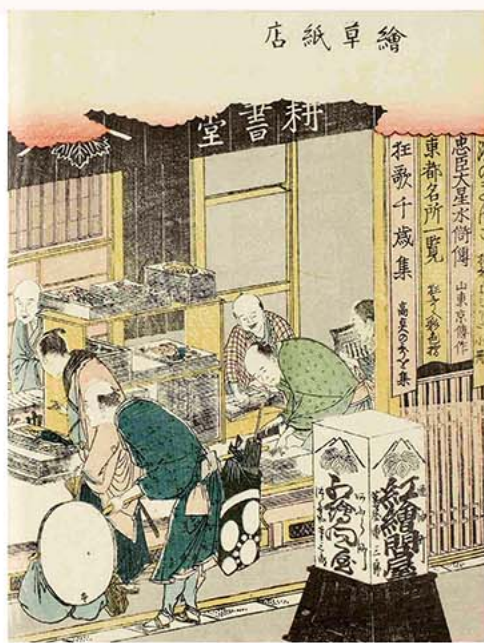
します!

紅輪問屋 蔦屋重三郎

画本東都遊 東京都立中央図書館蔵

江戸時代を舞台に上げられる大河ドラマ「べらぼう」。
主人公「蔦屋重三郎」や「江戸」にちなんだ土産商品等
の開発に挑戦する区内事業者を支援いたします。
詳細は随時更新していきます。
最新情報はホームページをご覧ください。

募集開始

4月1日(月)から



最新情報はここから
ご覧ください。

申込み
問合せ

(公財)台東区産業振興事業団
☎ 03-5829-4124

経営支援課 企業・人材育成担当



大相撲5月場所観戦 《両国国技館》



観戦日 5月12日(日)初日～5月26日(日)千秋楽

席・枚数 イスS席(2階 1～3列目) 20組(2枚1組のあっせんです)

料 金	飲食・おみやげ付き	平日	1組 23,000円 (一般料金 28,000円)
		土日祝	1組 24,000円 (一般料金 29,000円)
座席のみ	平日	1組 13,700円 (一般料金 18,000円)	
	土日祝	1組 14,500円 (一般料金 19,000円)	



申込フォーム

申込方法 チケット申込往復はがき、往復はがきまたは申込フォームに①「大相撲5月場所」・②住所・③氏名・④会員番号・⑤事業所名・⑥《飲食・おみやげ付き》か《座席のみ》の別・⑦希望日(第二希望まで)・返信宛名を記入のうえ、サービスセンターへお申し込みください。

※申込は、1会員につき1通1組までです。

※平日と土日祝の料金が異なりますので、抽選の結果、当選した日に応じた料金となります。

申込締切 3月27日(水)17:00 サービスセンター必着

申込締切日以降のキャンセルはできません。あらかじめご了承のうえお申込み下さい。

結果連絡 同日に申込多数の場合は抽選とし 4月17日(水)頃、郵送で結果を通知します。

台東区循環バスめぐりん専用回数券



販売枚数 200冊 (1会員3冊まで)

料 金 1冊(100円券11枚入り) 800円 (一般価格 1,000円)

受付・販売期間 4月12日(金)～

サービスセンターで電話予約及び販売を行います。
購入時、会員証をご提示ください。売り切れ次第終了です。
購入後の払戻しはできません。

その他 有効期限はありません



※めぐりんの運行等に関するお問合せ先

- | | | |
|----------------------|----------------|--------------|
| ● 北・南・東西めぐりんの運行について | 日立自動車交通(株) | 03-5682-1122 |
| ● ぐるーりめぐりんの運行について | 京成バス(株)奥戸営業所 | 03-3691-0935 |
| ● めぐりんに関するその他のことについて | 台東区都市づくり部交通対策課 | 03-5246-1361 |

得10(とくてん)チケット



東京ドームシティを満喫できる、1冊10ポイント綴りのお得なレジャーチケットです。

東京ドームシティの施設ごとに必要ポイント数が設定されており、お手持ちのポイントを自由に組み合わせて、好きな施設を利用することができます。

有効期間 9月30日(月)

販売冊数 250冊 1会員4冊まで

販売料金 1冊 2,500円 (最大6,000円相当)

受付・販売開始 4月12日(金)から、チケットの電話予約受付及び販売を開始します。
購入時に会員証をご提示ください。
売切れ次第終了です。また購入後の払戻しはできません。

その他

- ※ 不足のポイント分に現金を追加してのご利用はできません。
- ※ 得10チケットと他のチケット・サービスとの併用はできません。
- ※ 施設によって営業時間、利用制限(年齢・身長等)が異なります。また、利用除外日等や予告なく施設およびサービス内容を中止や変更する場合がありますので、ご購入、ご来場前に下記にてご確認ください。

東京ドームシティ公式WEBサイト <https://www.tokyo-dome.co.jp/>

得10チケット情報サイト <https://www.tokyo-dome.co.jp/toku10/>

東京ドームシティわくわくダイヤル 03(5800)9999



得10チケット
情報サイト

東京ドームシティ パートナーメンバーズ

東京ドームシティ 法人サービスカウンターで当センター会員証を提示すると、各種チケットをお得な会員価格で購入できます!

取扱商品(一例)	通常価格	会員価格
得10チケット	最大6,000円相当	2,900円
スパラクーア 入館券	平日3,230円	平日2,320円
東京ドームホテル レストランランチ券	4,800~5,000円相当	4,200円
東京ドーム 読売ジャイアンツ 公式戦チケット	1,000円~7,300円	東京ドームグループ利用券 500円分サービス
熱海オーシャンスパ Fuua入館券	平日3,080円	平日2,200円

※チケットによっては購入枚数制限があります(1日につき1会員各券種10枚まで)。
※読売ジャイアンツ公式戦のチケットは試合日によって通常価格が異なります。



法人サービスカウンター

場所: 東京ドームシティ ミーツポート2F(JR総武線 水道橋駅 東口)
営業時間: 平日10:00~19:00、土日祝9:30~19:00
※冬季(11~2月)は、平日10:00~18:00、土日祝9:30~18:00
支払方法: 現金・クレジットカードがご利用いただけます。
電話: 03-3817-6364

東京ドームシティ会員情報サイト <https://tdcmember.jp/>

読売ジャイアンツ公式戦残券情報、お取り扱い商品、新着状況などをご覧ください。

会員専用ログインID **tdcpmb0120** を入力してください。▶



法人サービスカウンター
で会員証を提示し、購入
してください



※法人サービスカウンターは、2024年秋頃、エリア内での移転を予定しております。
移転に関する最新情報は、東京ドームシティHP(<https://www.tokyo-dome.co.jp/guide/>)にてご案内します。

1日入場券 スパリゾートハワイアンズ



ウォーターパーク、スプリングパーク、スパガーデンパレオ、江戸情話与市等すべてに入場できる大変お得なチケットです。(ただし、施設内の4種類のスライダーのオプション及びフラガールショー(夜の部)については、別途料金が必要となります。)

有効期間 ~令和7年3月31日(月) **販売枚数** 300枚(1会員12枚まで)

販売料金 600円 ※3歳以上共通
〔一般料金(税込)大人3,570円、小学生2,250円、幼児1,640円〕



Spa Resort
Hawaiians

受付・販売開始 4月10日(水)~ サービスセンターで電話予約及び販売を開始します。
購入の際は会員証をご提示ください。売切れ次第終了です。また購入後の払戻しはできません。

会員特典のご案内 会員特典として宿泊施設(ホテルハワイアンズ、ウイルポート、モノリスタワー)の基本宿泊料金が30%オフとなり、「1日入場券」を「宿泊者用入場券」に引き換えてご利用できます。(1泊の場合は2枚、2泊の場合は3枚必要です。)
また、宿泊の場合は、都内各所からホテルの玄関前までを往復する宿泊者専用の予約制無料送迎バス「ハワイアンズエクスプレス」をご利用できます。
宿泊や送迎バスについては予約センター ☎0570-550-550 で会員である旨を伝え、ご予約ください。

木更津市 江川海岸潮干狩入場券



潮干狩期間 4月9日(火)~7月7日(日)
潮見表をお渡しします。潮干狩に適した日にお出かけください。

販売枚数 1会員4枚まで

料金等 大人(中学生以上/2kg採貝券付) 1,300円 (一般料金 2,000円) 100枚
小人(4歳以上小学生まで/1kg採貝券付) 600円 (一般料金 1,000円) 50枚

受付・販売 4月8日(月)~ 売切れ次第終了
サービスセンターで電話予約受付・販売を行います。
購入時に会員証をご呈示ください。購入後の払戻しはできません。

その他 貸熊手は別途料金(一丁100円)
現地窓口で「台東区勤労者サービスセンター会員」とお申し出ください。
駐車場・更衣室・砂ぬき用海水(無料)、休憩所・コインロッカー(有料)あります。
なおペットの入場はお断りいたします。

所在地問合せ 木更津市江川海岸潮干狩場(千葉県木更津市江川576-6)
新木更津市漁業協同組合岩根支所
電話 0438-41-2234(平日8:30~17:00)
潮干狩場: 電話0438-41-1960(営業時間内のみ)



東武動物公園 法人アトラクションパスセット(1回目)



「入園」と「1日のりもの乗り放題」がセットになった大変お得なチケットです。
※本券で東武スーパープール、ボニーライド、わんこビレッジ、期間限定施設、コインマシンは利用できません。

有効期間 令和7年3月31日(月)まで **販売枚数** 400枚(1会員5枚まで)

休園日 元日、1月・2月の毎火・水曜日、6月毎水曜日、7月3・10・17日
※詳しくはホームページ(<https://www.tobuzoo.com>)をご確認ください。

販売価格 2,600円【共通料金】(一般料金 大人(18歳以上):5,300円、中人(中・高生):5,000円、子供(3歳以上)・シニア(60歳以上):4,000円)

受付・販売期間 4月15日(月)~ サービスセンターで電話予約受付・販売を行います。
購入時に会員証をご呈示ください。売切れ次第販売終了です。また購入後の払戻しはできません。

その他 ※利用当日は、入口ゲート内引換所で「アトラクションパス」に引き換えてご利用ください。
※利用できる方は、会員とその同居の家族(登録されている方)に限られます。



チケットの転売・譲渡等の不正行為は固く禁止します。

サンリオピューロランド



春季限定の「サンリオピューロランド デイパスポートチケット」を販売します。

有効期間

4月20日(土)～6月30日(日)

※4/24,25,5/8,9,16,22,23,29,30,6/5,6,12,13,19,20,26,27の各水曜日並びに木曜日は休館日となります。

販売枚数

70枚 (1会員4枚まで)

券種・料金

デイパスポート (入場+フリーアトラクション)

大人：2,500円 (通常料金 3,600円～5,900円)

小人：1,800円 (通常料金 2,500円～4,800円)

シニア：1,800円 (通常料金 2,500円～4,800円)

※大人(18～64歳)、小人(3歳～17歳・高校生)、シニア(65歳～)

※2歳以下無料

※通常料金はご来場日によって異なります。



©2024 SANRIO CO.,LTD,APPROVAL No.P1501121

受付・販売期間

4月8日(月)～6月21日(金)

サービスセンターで電話予約受付及び販売を行います。売切れ次第終了です。なお、購入後の払戻しはできません。

その他

※ご来場には「Sanrio+」にてご登録の上、事前に来場予約をし、当日はデイパスポートをご持参ください。
※チケットの譲渡、転売等の不正行為を禁止します。



ご来場予約はこちら

サンリオピューロランド

京王線・小田急線・多摩モノレール

「多摩センター」下車 徒歩5分

※施設に関するお問い合わせ

☎ **042-339-1111**

(9:30～17:00 休館日除く)

1日レジャー一切符割引利用券 (アトラクション乗り放題)

西武園ゆうえんち



有効期限2023年12月15日(金)～2024年3月31日(日)

大人(中学生以上) 4,900円 → **4,700円**

小人(3歳～小学生) 3,600円 → **3,500円**

名

名

ご記入事項

団体名 (一社)全国中小企業勤労者福祉サービスセンター (全福センター)

氏名

お問い合わせ

株式会社横浜八景島 西武園ゆうえんち

埼玉県所沢市山口2964 TEL.(04)2925-4982



ご利用案内

- 1/9～3/10までお得な学割キャンペーン(中学生以上)実施予定。詳しくは「西武園ゆうえんちwebサイト」をご確認ください。
- 本券は発行団体に属する方とその家族のみご利用いただけます。
- 本券をチケット売り場にご提出いただき、当日券をお買い求めください。●本券は1枚で5名様まで有効です。(コピー不可)
- 西武園ゆうえんちご利用は3歳からチケットが必要です。●再入園はできません。
- 有効期間内の1日のみご利用いただけます。●本券の紛失、破損、盗難などに関する再発行はいたしません。
- 本券は他の割引および一部の金券との併用はできません。●本券に発行責任者印および必要記載事項の記載がないものは無効です。
- 本券の転売、譲渡等の行為は行為は禁止いたします。
- パーク、アトラクション利用に関する規約、注意事項、営業日については「西武園ゆうえんちwebサイト」をご確認ください。

パソコン講座 Excel2016データベース活用講座



概要 日常業務でExcelを使用している方がより効率的に作業を進めるために必要な関数・機能を習得する。また、ピボットテーブルによる集計・分析を理解する。

対象者 Excelの基本操作・数式の組み立てができる方

日程	5月15日、22日、29日、6月5日、12日 全5回 毎週水曜日
時間	午後6時30分～午後8時30分
会場	台東区生涯学習センター(台東区西浅草3-25-16) 501コンピューター研修室
講師	フォーティネット パソコンスクール
募集人員	会員とその家族(同居の配偶者・子・親)、 区内在住・在勤・在学の方 12名

参加費	会員とその家族 (同居の配偶者・子・親)	2,000円
	一般(上記以外の方)	4,000円

※別途、教材費1,500円が必要です。

申込方法 郵便はがきか申込フォームに「パソコン講座」・住所・氏名・年齢・事業所名・会員番号・日中連絡が取れる電話番号をご記入のうえ、サービスセンターへお申込みください。(1会員1通)

申込締切 4月3日(水) サービスセンター必着

申込多数の場合は抽選とし、4月下旬に結果をお知らせします。

その他 当選者には、通知と一緒に参加費の振込用紙をお送りいたします。

教材費(テキスト代)1,500円は5月15日(水)に会場でお支払いください。

1人につき1台のパソコンで実習できます。講座で使用する文章や画像は用意いたします。

日程	内容(予定)
5/15 水	関数による集計 SUM・SUMIF・SUMIFS・COUNTA・COUNTIF・COUNTIFS・AVERAGEIFSなど集計に使用する関数
5/22 水	条件分岐・検索を関数で行う IF・AND・OR・NOTなど論理関数の応用 VLOOKUP・IFERRORによる検索関数の応用
5/29 水	データベースを理解する データベースの仕組みと並べ替えの応用 フィルターを活用 データの置換・検索方法
6/5 水	データベースの精査 DATEVALUE・(DATEDIF・SUBSTITUTE・REPLACE・TRIM・PHONETIC) データを精査するための関数
6/12 水	データベース作成のコツと集計・分析 入力規制とリスト入力の作成 ピボットテーブルによる集計・分析方法



申込フォーム

2024年度 東京ディズニーリゾート・コーポレートプログラム利用券



パークチケットの購入やディズニーホテルの宿泊時に使える利用券です。ご希望の方はサービスセンターまでお申しください。

補助額について

1枚あたり **1,000円** (1年度につき1会員 **2枚** まで)

お受取方法について

サービスセンターに電話または申込フォームでお申込みの上、お受取ください。

申込期間: 3月22日(金)～令和7年3月31日(月) 引渡し: 4月1日(月)～

※4月上旬のご利用をご希望の場合は、サービスセンターまでご連絡ください。

※窓口での受取の場合は会員証を持参してください。

※郵送での受取の場合は、その旨をお申込み時にお伝えください。

登録住所(勤務地/自宅)あて郵送します。到着に1週間程かかります。



利用方法について

申込フォーム



次の①、②にご利用いただけます。詳細は下記QRコードからご確認ください。

- ①東京ディズニーランド®/東京ディズニーシー®のパークチケットの購入
- ②ディズニーホテル(ディズニーアンバサダーホテル、東京ディズニーシーホテルミラコスタ、東京ディズニーランドホテル、東京ディズニーリゾート・トイ・ストーリーホテル、東京ディズニーセレブレーションホテル)のご宿泊精算時

※4月1日以降のお支払いにご利用いただけます。入園日が4月以降のパークチケットを3月中に購入する場合は、2023年度のコーポレートプログラム利用券をご利用ください。

東京ディズニーリゾート・コーポレートプログラム専用サイト



[コーポレートプログラム並びにパークに関するお問い合わせ先]

東京ディズニーリゾート・インフォメーションセンター

TEL 050-3090-2613(10:00～15:00)



東京ディズニーリゾート・コーポレートプログラム

「東京ディズニーセレブレーションホテル」 宿泊割引のご案内

**10%
OFF**

下記宿泊期間内の**客室料金を10%割引**にてご宿泊いただける特典をご用意しました。
詳細をご確認のうえ、この機会にぜひご利用ください。

- 宿泊期間** 2024年4/1(月)～2025年3/31(月)
※12/31、1/1およびその他工事・運営上の理由で除外となる日にちがあります。
- 予約期間** 2024年2/1(木)11:00～2025年3/30(日)20:59
※宿泊日の**4カ月前**同日 11:00～ご予約いただくことが可能です。ただし、予約開始日は変更になる可能性があります。
- 対象** 東京ディズニーリゾート・コーポレートプログラム加入団体所属の皆様と**そのご家族**



東京ディズニーセレブレーションホテル

パークの夢や冒険をそのままに手軽なリゾートステイを楽しめるホテル
新浦安エリアに位置し、シンプルなサービススタイルで手軽にリゾートステイをお楽しみいただけます。
冒険や発見がテーマの「東京ディズニーセレブレーションホテル: ディスカバー」と、
夢やファンタジーがテーマの「東京ディズニーセレブレーションホテル: ウィッシュ」の2棟からなります。



「東京ディズニーセレブレーションホテル」宿泊予約の方法

1 利用者用サイトから予約・購入サイトにアクセス

このページは、「東京ディズニーリゾート・コーポレートプログラム」利用者用サイト

【予約開始】
2024年
2/1(木)11:00～
◀ 利用者用サイトはこちら

トップページから「特典情報」のボタンを選択

「東京ディズニーセレブレーションホテル」宿泊割引の👉をクリックし、「詳しくはこちら」のボタンを選択

「ご予約はこちら」のボタンを選択

2 予約サイトの専用画面に移動

プランパスワードを入力
CP24YDCHWD
【パスワード有効期限】
2024年2/1(木)11:00～2025年3/30(日)20:59

宿泊日、人数などを入力
「ログインへ進む」のボタンを選択

利用規約、プライバシーポリシーをお読みのうえ、「同意してログインへ進む」のボタンを選択。
ディズニーアカウントの入力画面になりますので、入力しログインしてください。
ディズニーアカウントをお持ちでない方は、新規登録が必要になります。

【注意事項】

- 本プランでの販売客室数と料金はホテルの稼働状況に応じて常に変動します。
- 予約状況により、希望日にご予約いただけない場合があります。あらかじめご了承ください。
- チェックイン時に、ホテルキャストより団体に所属していることがわかるものの提示を求められる場合があります。その際はご協力をお願いいたします。
- 「コーポレートプログラム利用券」をご利用の場合は、チェックイン時にホテルフロントにご提出ください。(宿泊料金でご利用いただける「コーポレートプログラム利用券」はPH券(緑色)のみです。)

お申し込み、内容に関するお問い合わせは、
東京ディズニーリゾート・コーポレートプログラム利用者用サイトでご確認ください。



産業研修センターの催し

〒
ハガキ

申込方法

往復ハガキ
①②③④⑥

往復ハガキに講座名、郵便番号、住所、氏名(ふりがな)、年代、日中連絡がとれる連絡先電話番号、在勤・在学の方は、勤務先(学校)名、所在地、返信あて名をご記入のうえ、下記へお申込みください。**申込多数の場合は抽選になります。**抽選結果は後日郵送でご連絡します。

申込み・問合せ

台東区立産業研修センター

〒111-0023 台東区橋場1-36-2 休館日：月曜日、祝日(月曜日が休日の時は、翌日も休館)

☎3872-6780 FAX3871-9525

✉kensyuusenta@jcom.home.ne.jp

アクセス



施設概要

①「中国語教室(初級)」

中国語の日常会話を学ぶ、初心者向けの教室です。

日時 4月19日～7月26日 水・金曜日(全26回)

午後6時30分～午後8時00分

会場 産業研修センター

対象 台東区内に在住・在勤(学)の方

定員 20名

※申込多数の場合は抽選

受講料 6,000円

※別途、テキストの購入があります

申込方法 往復ハガキ

締切日 3月29日(金)必着

②「第1回CAD入門講座」

CADを使って、各種設計(靴、カバン、帽子等)を効率的に行うための入門講座です。実際の操作を体験して、作業の効率化を考えてはいかがでしょうか。

日時 5月28日(火)、29日(水) 2日間

午後6時00分～午後8時30分

会場 産業研修センター

対象 台東区内に在住・在勤(学)の方

定員 4名 ※申込多数の場合は抽選

受講料 3,000円

その他 受講日初日に受講料をお支払いください。

1日目 パソコン初動操作、各種線コマンドの説明、演習など

2日目 各種コマンドの説明、環境設定、データ交換、まとめ

申込方法 往復ハガキ

締切日 5月8日(水)必着

③「革工芸教室」

手作りの楽しみを味わいながら革工芸の技術を身につける教室です

日時 4月11日～令和7年2月20日(木曜日)

全15回 午後1時30分～午後4時30分

会場 産業研修センター

講師 山崎 輝子 氏

大川 雅代 氏

対象 台東区内に在住・在勤の方

定員 30名

※グループを作ります(1グループ15名程度で2グループ)

※申込多数の場合は抽選

受講料 9,000円

申込方法 往復ハガキ

締切日 3月21日(木)必着



産業研修センター(機械研修室)

④「革製品のリメイクと染色教室」

革小物や革製品をもう一度、作り直して使いたいと思っている方。リメイクをしませんか。

それぞれの手持ちの製品を持参していただき、個別指導でリメイク(型紙作り、染色、仕立ての基礎、仕上げ、手入れ等)の方法を指導します

日時 6月1日、15日、7月6日、20日、9月7日、

21日、10月5日、12日、11月2日、16日

全10回(土曜日)

午後1時30分～午後4時30分

会場 産業研修センター

講師 山崎 輝子 氏

大川 雅代 氏

対象 台東区内に在住・在勤の方

定員 10名 ※申込多数の場合は抽選

受講料 10,000円

※別途、5,000円程度の消耗品代が必要

申込方法 往復ハガキ

締切日 5月11日(土)必着

⑤「革製品製作用工作機械等個別技術講習」

靴、バッグ、ベルトなどを製作するための工作機械等の技術講習です。

- | | | | |
|------------|---|-------------|---|
| 日時 | 原則 日曜日 (午後1時30分～午後4時30分)
原則 第2・第4水曜日 (午後6時～午後9時) | 対象 | 台東区内に在住・在勤の方で、「工作機械等操作講習(当初1回のみ)」を受講し、産業研修センターの個別技術講習者名簿に登録された方 |
| 会場 | 産業研修センター | 申込方法 | 産業研修センターに電話で申し込み |
| 講師 | 金澤 守利氏(一般社団法人東京靴協会会長)
稲川 和文氏(皮革産業資料館) | 締切日 | 随時受付 |
| 定員 | 毎回12名(登録者の申込み先着順) | | |
| 受講料 | 600円(1回につき) | | |

⑥「第1回革小物手作り教室」

浅草ものづくり工房入居者が講師をつとめる「革小物手作り教室」で、革小物を作ってみませんか。勤労者サービスセンターの会員の方は受講料を助成します。

- | | |
|-----------|---|
| 日時 | 5月25日(土)
午後1時30分～午後3時30分 |
| 会場 | 産業研修センター |
| 講師 | 石井 快氏(浅草ものづくり工房303 dito) |
| 定員 | 10名 ※申込多数の場合は抽選
(小学5年生以上。ただし、小学生は保護者同伴) |

受講料	台東区在住又は在勤(学)の方	1,000円
	台東区勤労者サービスセンターの会員とその家族(同居の配偶者・子・親)	500円
	台東区外に在住又は在勤(学)の方	2,000円

- その他** 受講日に会場で受講料をお支払いください。
作業をしますので汚れてもよい服装や、エプロン等をお持ち下さい。

- 申込方法** ①往復ハガキ **勤労者サービスセンターの会員の方は会員番号もご記入ください。**
②(公財)台東区産業振興事業団ウェブサイト内「お申込みフォーム」又は2次元バーコードより必要事項をご入力ください。

締切日 4月19日(金)必着



浅草ものづくり工房303 dito



dito_QR



申込みフォーム



「浅草ものづくり工房」紹介

台東区の地場産業(靴・カバン・バック・ベルト・帽子・アクセサリ・ジュエリー等)のものづくり分野を支え、将来の業界を担う職人、クリエイター等を支援するための創業支援施設です。令和6年2月末現在、7事業所が入居しています。なお、施設公開は年1回で、次回は令和6年10月の予定です。



事務局からのお知らせ

1 2024年度施設利用補助券を同封しました(再交付はできません。大切に保管してください)

【内容】「日帰り温泉施設等利用補助券」(12枚)、「レジャー施設利用補助券」(6枚)

※ コピー使用不可

※ 2023年度の利用補助券は、本年4月1日以降は使用できません。

※ お手元の枚数をご確認いただき、万一不足している場合は4月10日(水)までにサービスセンターへご連絡ください。

2 予防接種費用補助の申請はお済みですか？

令和5年度分の予防接種費用補助の請求期限は、**3月29日(金)【必着】**までとなります。まだ請求していない方はご注意ください。請求方法・申請書については、センターニュース第198号(令和5年9月発行)をご確認ください。なお、申請書はHPからダウンロードすることもできます。

3 予告 令和6年度入学祝金の給付手続きについて(令和6年1月31日までに入会された方)

本年4月にお子様、小・中学校に入学される会員の方に入学祝金を給付します。対象の方には、4月上旬以降、事業所宛に給付金請求書をお送りします。

「入学(就学)通知書」
「健康保険証(お子様の生年月日記載のもの)」
「在学を証明するもの」

いずれか1つ(コピー可)を添えて
令和7年3月31日(月)までにご請求ください。
(4月1日より前のご請求はできません)

お子様を同居の家族としてお届けいただいていない等の理由で、書類が郵送されないケースがあります。郵送されない場合は、サービスセンターにご連絡ください。

4 割引契約指定店の解除について

「葬想空間 スペースアデュ」(株式会社マルキメモリアル21)については、サービスセンターとの契約が終了となりました。

5 プレゼントのお知らせ

(1) 読売ジャイアンツ 「Tシャツ・タオル」 抽選で1名様

(2) 東京ヤクルトスワローズ 「2024カレンダー」 抽選で1名様 にプレゼントいたします。

【申込方法】 郵便はがきまたは申込フォームに、①会員番号②氏名③日中可能な連絡先電話番号
④希望する品名(「Tシャツ・タオル」または「2024カレンダー」)希望とご記入のうえ、
3月22日(金)【必着】までにお申込みください。

(1会員1通まで。直接サービスセンターに取りに来ていただける方限定)

【結果連絡】 抽選のうえ、当選された方に3月28日(木)頃に電話連絡いたします。



申込フォーム



読売ジャイアンツ
「Tシャツ・タオル」

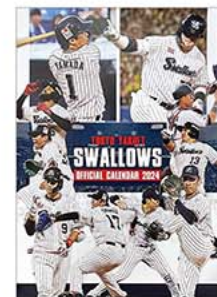

東京ヤクルトスワローズ
「2024カレンダー」

(公財)台東区産業振興事業団勤労者サービスセンター



〒111-0056
東京都台東区小島 2-9-18
台東区中小企業振興センター

【窓口時間】 午前9時～午後5時
【休業日】 土・日・祝日

次号は **5月7日** 頃発行予定です。

事業所数 **1,109** 事業所
会員数 **3,547** 人
(令和6年2月13日現在)

TEL **03-5829-4123**(直通)
FAX **03-5829-4126**