

# センターニュース

◎最新情報を各施設・公演の公式サイトでご確認またはお問合せの上、お出かけください。  
◎公演中止など、主催者がやむを得ないと判断する場合以外の払い戻しはいたしません。

譲渡・転売目的の  
購入はできません。

編集発行:公益財団法人台東区産業振興事業団 勤労者サービスセンター

☎ 03(5829)4123

HP <https://www.taito-sangyo.jp/service-center/>

メールフォームでの申し込みはこちら

※メールフォームからの申込みの場合、受付期間の  
初日は9:00から最終日は17:00までです



## 都内共通入浴券

東京都公衆浴場業生活衛生同業組合に加入している都内の銭湯で  
ご利用できるお得な回数券です。

内 容	大人券 1冊10枚綴り *中学生以上
有効期間	令和6年6月30日まで
販売料金	4,000円(一般販売価格 4,700円)
販売枚数	400冊(1会員4冊まで)
申込期間	7月20日(木)~8月2日(水)
申込方法	上記申込期間内に 電話又はサービスセンターHPで受付を行います。 *申込期間終了後のキャンセル・変更はできません。
引 渡	8月10日(木)から
結果連絡	申込多数の場合は抽選とし、 8月上旬に <b>当選者のみ</b> 郵送で結果をご連絡いたします。
そ の 他	・申込数が販売枚数に達しない場合は、 8月10日(木)から先着順で販売を行います。 ・ <b>年1回の販売です。</b> ・大人券の料金は500円です(令和5年6月15日現在)

ご利用できる銭湯や詳細は、  
こちらをご覧ください。



お申込みはこちらから



### 第204号 の 主な内容

- 1 都内共通入浴券
- 2 区内店舗応援企画
- 3 観劇・コンサート
- 4 グルメ
- 5 グルメ
- 6 特産物あっせん
- 7 美術展  
パソコン講座

- 8 大相撲  
八景島シーパラダイス
- 9 サンリオピューロランド  
スバラクア  
東武動物公園
- 10 こども商品券  
ユナイテッドシネマ共通映画鑑賞券
- 11 nanacoギフト  
ユニクロギフトカード
- 12 野球

- 13 経営支援課からのお知らせ
- 14 産業研修センターの催し
- 15 令和4年度収支決算・事業報告
- 16 事務局からのお知らせ

桜なべの味と歴史を継いで百十余年

創業明治三十八年

# 桜なべ 中江



台東区内の人気店舗の商品を特別価格(割引+会員限定送料無料)で購入できます。

**申込方法** 申込期間内にサービスセンターまでお電話でお申し込みください。  
※申込期間終了後のキャンセル・変更はできません。※期間内でも申込数上限に達した場合募集を終了します。

**申込期間** 7月20日(木)～8月17日(木) **数量** 1会員各4セットまで

※料金の払い込みから2週間以内に配送します。配送日・配送時間の指定はできません。  
※配送先は会員の自宅または勤務先のどちらかです。自宅・勤務先以外がお届け先の場合、別途送料を請求します。

## ①桜なべセット

ご自宅でも中江の桜なべを完全にお楽しみいただける、「桜なべのセット」です。  
中江鍋もついているので、本物の「中江体験」ができます。



### 桜なべセット(鍋付き)

〔商品内容〕  
極上ロース馬肉60g+脂身20g+割り下+中江鍋+野菜付き  
※1人前相当になります。 ※クール便での発送になります。

セット数 **20セット**  
会員価格 **6,800円** (一般価格10,030円)

### 桜なべセット(肉・野菜・割り下のみ)

〔商品内容〕  
極上ロース馬肉60g+脂身20g+割り下+野菜付き  
※1人前相当になります。 ※クール便での発送になります。

セット数 **20セット**  
会員価格 **2,400円** (一般価格3,680円)

## ②桜肉キーマカレー3個セット

馬肉のミンチと秘伝配合の和風調味料を加えて煮込んだ、  
中江にしか作れない桜肉を使ったキーマカレーです。



### 桜肉キーマカレー3個セット

〔商品内容〕  
桜肉キーマカレー(230g)×3個  
※一部に小麦・魚醤(魚介類)・さば・大豆を含む  
※宅配便での発送になります。

セット数 **30セット**  
会員価格 **1,600円** (一般価格2,268円)

## 店舗情報

### 桜なべ 中江

日本堤1-9-2 TEL 03-3872-5398

有形文化財に指定されている中江の歴史ある店舗でも  
ぜひ東京名物「桜なべ」をお楽しみください！





# 観劇・コンサート



電話申込共通事項 ☎ 03 - 5829 - 4123

**申込方法** 各チケットの受付日に午前9時から電話で先着順に受付します。(1会員2枚まで)お手元  
に会員証をご用意のうえ、お電話ください。

**キャンセル** 受付最終日午後5時以降のキャンセル・  
変更はできません。

**引渡** 引渡期間内に会員証持参のうえ、サービス  
センター窓口で代金と引換えにお受取りく  
ださい。郵送での受取りも可能です。

- ◆ 今後の状況により座席の間隔を空けてお座りいただく場合や当日お席の移動が求められる場合、公演の中止が急遽決定する場合があります。詳しくは各公演のHPでご確認の上お申込みください。
- ◆ 座席の指定はできません。予めご了承ください。

## 第43回 台東新能

下町・浅草の夜に浮かぶ、幽玄な世界をお楽しみください。  
今回初めて、終演後に舞台出演者を撮影できる、フォトセッション  
タイムを実施します。

日時	9月5日(火) 17:45開演
会場	金龍山浅草寺境内(雨天時:浅草公会堂)
席・枚数	全席指定 20枚
料金	3,600円 (一般料金 5,000円)
受付・販売	7月18日(火)~8月31日(木)



能「半語」 観世喜正  
撮影:青木信二

(火入れ式) 木遣り・纏振り 第五區木遣り会  
(演目) 能「半語」観世 喜正 狂言「附子」山本泰太郎  
能「船辨慶前後之替」坂 真太郎

未就学児入場不可

## ふるあめりかに袖はめらさじ

日本演劇界屈指の実力派女優、大竹しのぶが  
有吉佐和子の名作に挑みます!

日時	9月3日(日) 11:00開演
会場	新橋演舞場
席・枚数	一等席 10枚
料金	8,000円 (一般料金 13,000円)
受付	7月18日(火)~7月24日(月)
引渡	8月15日(火)~8月21日(月)



【出演】 大竹しのぶ、美村里江、藪宏太 (Hey! Say! JUMP)、山口馬木也、  
前川泰之、徳井優、風間杜夫

## ミュージカル『アナスタシア』

日時	9月24日(日) 12:30開演
会場	東急シアターオーブ
席・枚数	S席 8枚
料金	10,400円 (一般料金 14,000円)
受付	7月19日(水)~7月25日(火)
引渡	8月18日(金)~8月24日(木)

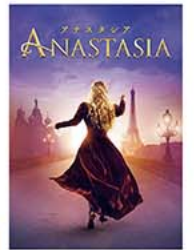

【出演】 木下晴香、内海啓貴、堂珍嘉邦 (CHEMISTRY)  
大澄賢也、朝海ひかる  
麻実れい ほか

## 中村勘九郎 中村七之助 錦秋特別公演2023

日時	10月8日(日) 12:00開演
会場	文京シビックホール 大ホール
席・枚数	S席 10枚
料金	6,500円 (一般料金 8,800円)
受付	7月19日(水)~7月25日(火)
引渡	8月18日(金)~8月24日(木)



【内容】 1.トークコーナー (40分) 2.女伊達 長唄囃子連中 (18分) 3.桑名浦乙姫浦島 長唄囃子連中 (30分)  
! 上演時間は予定です ! 未就学児入場不可

## ボストン・ポップス on the Tour 2023 ジョン・ウィリアムズ トリビュート日本公演

日時	10月8日(日) 14:00開演
会場	東京国際フォーラム ホールA
席・枚数	S席 10枚
料金	6,800円 (一般料金 12,500円)
受付	7月20日(木)~7月26日(水)
引渡	8月18日(金)~8月24日(木)



! ジョン・ウィリアムズ氏の出演はございません

## 宇崎竜童デビュー50周年メモリアルコンサート 「Thank you for the music」

ダウン・タウン・ブギウギ・バンド、竜童組、RUコネクション (with井上堯之)、そしてソロ。他にもアーティストに提供した楽曲などなど。宇崎竜童が阿木燿子と共に作った楽曲をもとに、50年の軌跡を振り返ります。

日時	10月11日(水) 18:00開演
会場	東京国際フォーラム ホールC
席・枚数	全席指定 8枚
料金	6,800円 (一般料金 9,500円)
受付	7月20日(木)~7月26日(水)
引渡	9月27日(水)~10月3日(火)



未就学児入場不可

## 2023年劇団☆新感線43周年興行・秋公演 いのうえ歌舞伎「天號星(てんごうせい)」

日時	10月20日(金) 14:00開演
会場	THEATER MILANO-Za
席・枚数	S席 6枚
料金	10,600円 (一般料金 14,000円)
受付	7月27日(木)~8月2日(水)
引渡	9月5日(火)~9月11日(月)



【出演】 古田新太、早乙女太一、早乙女友貴、  
久保史緒里、高田聖子、栗根まこと、  
山本千尋、池田成志 他

抽選

## 大好評の台東グルメ応援 **半額** 企画

P4・5



**申込期間** 7月11日(火)～7月19日(水) 午後5時  
 ※申込期間終了後のキャンセル・変更はできません。  
 ※当選された場合のチケットのキャンセルはできません。

**申込枚数** 各店舗につき1会員4枚まで

**申込方法** 申込期間内に電話またはQRコードで  
 お申込みください。

**抽選結果** 7月25日頃、当選者のみ郵送でお知らせし  
 ます

**引 渡** 7月28日(金)～9月15日(金)

※ 料金は全て税、サービス料込です。  
 ※ 抽選結果をお急ぎで確認されたい場合は  
 7月25日(火)以降にお電話でお問合せください。



お申込みはこちらから

## 浅草ビューホテル26階 スカイグリルbuffet「武藏」

目の前に東京スカイツリー®を望む清々しい開放感の中、ライブクッキングによる  
 和洋中インプレッション・buffetをお楽しみください。 \*お席はスカイツリー側とは限りません。



**利用期間** 8月1日(火)～10月1日(日)  
 [除外日] 8月11日(金・祝)～13日(日)

勤労者サービスセンターの会員であることを告げて、必ず  
 お席をご予約の上チケットをご持参しお出かけください。  
 \*大人気のbuffetです。お早めに席の予約をお願いします。

### ランチbuffet

**利用時間** 1部 11:30～13:00 (90分制)  
 2部 13:30～15:00

**料金等** (平日料金)

区分	販売枚数	販売料金	一般料金
大人(中学生以上)	180枚	2,700円	5,500円

### ディナーbuffet

**利用時間** 1部 17:00～19:00 (120分制)  
 2部 19:30～21:30

**料金等** (平日料金)

区分	販売枚数	販売料金	一般料金
大人(中学生以上)	180枚	3,200円	6,500円

※ランチ、ディナーともに土日祝は大人1,400円の割増料金を当日店舗でお支払いください。

### その他

- ・ランチ、ディナーともソフトドリンク付きです。アルコール類は別途料金がかかります。
- ・3歳から小学生のご利用については店舗にお問合せ下さい。0歳から2歳は無料です。
- ・駐車場のご利用は2時間まで無料です。

浅草ビューホテル 台東区西浅草3-17-1

☎ 03-3842-2124 レストラン予約課 (受付) 午前10時～午後5時

\*ご予約はランチ11:30または13:30、ディナーは17:00または19:30にお食事が開始できる方となります。またご予約時間を30分経過しても来場されない場合は取消となります。

## 浅草今半 別館

**利用期間** 8月1日(火)～10月1日(日)  
 \*8月21日(月)～31日(木)は定期修繕工事のためお休み

**利用時間** 平日・土日祝 11:00～19:30  
 予約制ではありません。営業日・営業時間は急に変更する場合がありますため、ご確認の上お越しください。お食事は個室ではなくホール等のご利用になります。予めご了承ください。

**メニュー** 国産和牛肩ロースすき焼き定食(1ドリンク付)

\*ドリンクは瓶ビール、日本酒、グラスワイン、サワー、ソフトドリンクからお選びください。料理内容は時期により変わる場合があります。

**料金等**

券種	販売枚数	販売料金	一般料金
食事券	100枚	2,500円	4,840～5,720円

\*一般料金は、お飲物料金により差があります。

**お肉のお取り寄せ** お店でお食事をされない場合は、2名様分よりお肉(2名様和牛肩ロース600g)と割り下をセットでご自宅に配送できます。  
 \*追加料金は発生いたしません。  
 [申込方法]お食事券と一緒にお渡しする専用申込用紙をFAX  
 [配送方法]クール便 お申込みから5日ほどお時間がかかります。



料理イメージ (二人前)

浅草今半 別館 台東区浅草2-2-5

☎ 03-3841-2690 (ご予約はできません)



\*お食事は個室ではなくホール等のご利用になります。予めご了承ください。

## 上野精養軒本店 グリルフクシマ

明治の文豪がこよなく愛した 伝統の純フランス料理の数々を  
落ち着いた雰囲気なかで、お楽しみいただけます。

**利用期間** 8月1日(火)～10月1日(日) 月曜日定休日

勤労者サービスセンターの会員であることを告げて、必ず  
お席をご予約の上チケットをご持参しお出かけください。

**利用時間** ランチ 平日のみ 11:00～15:00(L.O 14:00)  
ディナー 平日・土日祝 17:00～21:00(L.O 20:00)

**メニュー** ランチ アミューズ・前菜・メインディッシュ(お魚又はお肉より  
一品選択)・デザート・コーヒー  
ディナー 前菜・スープ・魚料理・肉料理・デザート・コーヒー

**料金等**

券種	販売枚数	販売料金	一般料金
ランチ	80枚	3,000円	6,050円
ディナー	50枚	6,600円	13,200円



料理イメージ

上野精養軒本店 台東区上野公園4-58

☎ 03-3821-2181

ご利用日の2日前の16時までにご予約ください。



## 浅草むぎとろ本店

隅田川の流れと駒形堂を一望しながら、極上のおくつろぎを。  
とろとろと四季折々の美味しさお伝えします。

**利用期間** 8月1日(火)～9月29日(金)の平日

\*除外日: 土日祝日

勤労者サービスセンターの会員であることを告げて、必ず  
お席をご予約の上チケットをご持参しお出かけください。

**利用時間** 11:00～14:30、17:00～20:00

**メニュー** 二段重、煮物、むぎとろ、ワンドリンク(瓶ビール、日本酒、ソフトドリンク)

**料金等**

区分	販売枚数	販売料金	一般料金
食事券	150枚	2,300円	4,600円

\*ワンドリンク(瓶ビール、日本酒、ソフトドリンク)が付きます。



浅草むぎとろ本店 台東区雷門2-2-4

☎ 0120-36-1066

都営地下鉄浅草線「浅草駅」A3出口から徒歩1分  
東京メトロ銀座線「浅草駅」4番出口から徒歩3分

## 桜なべ「中江」

桜なべの味と伝統を継いで百十余年。寛ぎの空間で、旨味深く口に蕩ける純国産桜肉をお楽しみください。

**利用期間** 7月29日(土)～10月1日(日)

\*月曜日は定休日です。営業日は急に変更する  
場合があります。ご予約の際にご確認ください。

ご利用の3営業日前までに、勤労者サービスセンターの会員で  
あることを告げご予約ください。1名様からご予約いただけます。



昼の中江コースイメージ

**昼食券『昼の中江コース』**

馬刺し、馬刺し握り寿司、桜なべなど、桜肉料理を一通り  
お楽しみいただけます。

**利用時間** 土・日・祝日の11:30～13:30

**メニュー** 桜なべ(ロース肉、ザク)、3点盛り(馬刺、本  
日の桜肉料理、本日の一品)、馬刺し握り寿  
司(2貫)、玉子、ご飯、味噌汁

**料金等**

券種	販売枚数	販売料金	一般料金
昼食券	80枚	2,200円	4,400円

**食事券『贅沢コース』**

桜肉料理を存分にご堪能いただけるコースです。桜肉料理の  
贅沢な味わいをお楽しみください。

**利用時間** 平日17:00～20:00、土日祝日11:30～19:00

**メニュー** 先付け、サラダ、極上馬刺し、タロタロユッケ、桜つくね、  
極上桜なべ、鍋用特選地鶏、ザク、玉子、ご飯、あとご飯  
セット、お新香、味噌汁、季節のデザート

**料金等**

券種	販売枚数	販売料金	一般料金
食事券	50枚	5,500円	11,000円



桜なべ「中江」 台東区日本堤1-9-2

☎ 03-3872-5398

東京メトロ日比谷線「三ノ輪駅」3番出口から徒歩9分



送信方向

FAX番号

0296-20-1186

台東区勤労者サービスセンター会員限定

特産物あっせん申込用紙



# 台東区連携都市特産物のあっせん販売

ふるさと交流ショップで人気の商品を特別価格(会員限定送料無料)で購入できます

**申込方法** 下記表に必要事項を記入後、このページを左記FAX番号へファックスしてお申し込みください。  
※申込後のキャンセル・変更はできません。

**申込期間** 7月19日(水)～7月28日(金) **数量** 1会員2箱まで

※7月下旬から順次配送します。配送日の指定はできません。(配送業者:ヤマト運輸)  
※配送先は会員の自宅または勤務先のどちらかです。自宅・勤務先以外がお届け先の場合、別途送料を請求します。  
※料金のお支払い方法は**代金引換**です。商品代金1万円未満は330円の代引手数料がかかります。

## 茨城県筑西市

**申込先** 筑西市役所農政課 **FAX 0296-20-1186**

**配送時期** 少しでも鮮度のよい状態でお届けするため、下記表の「お届け希望時間」欄に、ご希望の配達時間帯を選択してください。



### 筑西市産梨 限定 50箱

〔商品内容〕 筑西市産 幸水梨または豊水梨 5kg (10～14玉)

毎年大好評の筑西市産梨を今年もお届けいたします！果汁がジューシーで、シャリシャリとした食感をお楽しみいただけます。江戸時代から続く一大産地、筑西市の梨をぜひご賞味ください！

※品種の指定はできません。  
※天候の影響等により大きさ・数にばらつきが出ます。ご了承ください。

**税込み 2,700円** (一般価格3,200円)

下記表に必要事項をご記入の上、左記FAX番号にFAXでお申し込みください。

注文個数 ※1会員2箱まで		箱			
お届け希望時間	ご希望の時間帯に○をつけてください				
	午前中	14時～16時	16時～18時	18時～20時	19時～21時
商品お届け先	ご住所 〒				
	※ご注文いただく会員様のご自宅または勤務先のいずれかの住所をご記入ください。				
	TEL				
	注文者様氏名				
様 [会員番号 - ]					
会社名※お届け先が事業所の場合					

問合先：茨城県筑西市役所農政課 電話：0296-20-1161(平日9時～17時)  
E-mail:nousei@city.chikusei.lg.jp

## ふるさと交流ショップ台東 出店自治体のお知らせ

7/ 6(木)～11(火)	長野県上田市	7/27(木)～8/1(火)	北海道当別町
7/13(木)～18(火)	北海道函館市	8/3(木)～29(火)	
7/20(木)～25(火)	滋賀県長浜市	北海道鹿追町×新得町・清水町・芽室町	

1,000円以上のお会計の場合  
会員証呈示で

**200円割引**で利用できます！

割引は1日1回に限ります



(住所) 台東区浅草4丁目36番5号 (千束通り商店街内) にご来店お待ちしております！ 出店予定は変更になる場合があります。ショップ情報詳細はこちら →

# 生誕100年 山下清展—百年目の大回想



山下清(1922-1971(大正11-昭和46)年)は放浪の天才画家として知られており、懐かしい日本の原風景や名所を貼絵で表し、多くの人々の心を捉えました。生誕100年を記念する本展では、代表的な貼絵の作品に加えて、子供時代の鉛筆画や後年の油彩、陶磁器、ペン画などを展示し、山下清の生涯と画業をご紹介します。

ハローダイヤル 050-5541-8600

美術館HP <https://www.sompo-museum.org/>

**開催期間** ~9月10日(日)

**休館日** 月曜日(ただし7月17日は開館)

**会場** SOMPO美術館(新宿駅西口より徒歩5分)

**開館時間** 10:00~18:00  
※最終入館は閉館30分前まで

**販売枚数** 50枚(1会員2枚まで)

**販売料金** 一般 900円(当日券一般1,400円)  
※大学生1,100円、高校生以下無料(当日、学生証・生徒手帳をご提示ください)

**受付・引渡期間** 7月12日(水)~8月31日(木)  
サービスセンターの窓口又は電話にて受付を行います。  
引渡し時、会員証をご提示ください。購入後の払戻しはできません。

**その他** ※展示室内が混雑し、一定の人数を超えた場合は入場制限を行う可能性があります。  
※今後の状況により会期や内容の変更、または臨時休館する可能性があります。  
最新の情報をSOMPO美術館ホームページにてご確認ください。



## パソコン講座 Word 中級活用講座



**概要** ビジネス文書、差し込み印刷、図入りチラシ、契約書作成、変更履歴など、Wordを実務で活用する機能を学習する。

**対象者** Wordの基本操作ができる方

**日程** 9月14日、21日、28日、10月12日、19日  
全5回

**時間** 18時30分~20時30分

**会場** 台東区生涯学習センター  
(台東区西浅草3-25-16)  
501コンピューター研修室

**講師** フォーティネット パソコンスクール

**募集人員** 会員とその家族(同居の配偶者・子・親)、  
区内在住・在勤・在学の方 12名

<b>参加費</b>	会員とその家族 (同居の配偶者・子・親)	2,000円
	一般(上記以外の方)	4,000円

※別途、教材費(テキスト代)1,500円が必要です。

**申込方法** 申込フォームまたは郵便はがきに「パソコン講座」・住所・氏名・年齢・事業所名・会員番号・日中連絡が取れる電話番号をご記入のうえ、サービスセンターへお申込みください。(1会員1通)

**申込締切** 8月7日(月)サービスセンター必着  
申込多数の場合は抽選とし、8月下旬頃に結果をお知らせします。

**その他** 当選者には、通知と一緒に参加費の振込用紙をお送りします。  
教材費(テキスト代)1,500円は、初日に会場でお支払いください。  
1人につき1台のパソコンで実習できます。講座で使用する文章や画像は用意します。

日程	講習内容(予定)
9/14 木	ビジネス文書作成のコツ 段落のとらえ方、インデント・タブ・リーダーの設定方法 文字幅・行間の調整方法、ハイパーリンクの設定方法
9/21 木	差し込み印刷の活用 個人名入り文書の大量作成(差し込み印刷)、 宛名ラベルの作成(差し込み印刷)、演習課題
9/28 木	表を活用したチラシの作成 用紙設定のポイント、表の挿入と編集方法 クリップアートの挿入と編集、 図の配置と文字列の折り返しの仕組み、図形操作のポイント
10/12 木	契約書の作成 アウトライン入力と構成、スタイルの活用と設定方法 ヘッダー・フッターの応用、目次・表紙の挿入と編集 袋とじ印刷の設定
10/19 木	グループ文書の活用 知っている便利な機能 エクセルデータの取り込み方法、変更履歴の記録と反映 文書校正、組み文字、書式のコピー



▲申込フォーム

お申込みは  
往復はがきで

## 大相撲9月場所観戦 《両国国技館》

〒  
ハガキ

**観戦日** 9月10日(日)初日～9月24日(日)千秋楽

**席・枚数** 2階 イス5席 40枚  
2枚1組のあっせんです。

**料金** 《飲食・おみやげ付き》 平日 1組 23,000円 (一般料金 28,000円)  
土日祝 1組 24,000円 (一般料金 29,000円)  
《座席のみ》 平日 1組 13,700円 (一般料金 18,000円)  
土日祝 1組 14,500円 (一般料金 19,000円)



**申込方法** チケット申込往復はがき又は往復はがきに「大相撲9月場所」・住所・氏名・会員番号・事業所名及び《飲食・おみやげ付き》か《座席のみ》の別・希望日(第二希望まで)・返信宛名を記入のうえ、サービスセンターへお申込みください。(1会員1通)

※1通でお申込みいただけるのは1組のみです。

※平日と土日祝の料金が異なりますので、抽選の結果、当選した日に応じた料金となります。

**申込締切** 7月28日(金) サービスセンター必着

申込締切日以降のキャンセルはできません。あらかじめご了承ください。

**結果連絡** 同日に申込多数の場合は抽選とし 8月21日(月)頃、郵送で結果を通知します。

## 横浜・八景島シーパラダイス ワンデーパス

☎  
電話

4つの水族館の入館券とアトラクションフリーパスがセットになったチケットです。

**チケット内容** 4つの水族館(アクアミュージアム・ドルフィンファンタジー・うみファーム・ふれあいラグーン)の入館券とプレジャーランドのアトラクション乗り放題がセットになったワンデーパスです。  
※スペシャルアミューズメントにはご利用いただけません。別途、ご優待料金(一部対象外あり)にてご利用いただけます。

**有効期限** 令和5年12月31日(日)まで

**販売枚数・販売料金** 1会員4枚まで

区分	販売枚数	販売料金	一般料金(当日券)
大人(高校生以上)	30枚	3,300円	5,600円
シニア(65才以上)	20枚	2,400円	4,000円
小・中学生	20枚	2,400円	4,000円
幼児(4才以上)	20枚	1,400円	2,300円

※4才以上からチケットが必要になります。

**受付期間** 7月11日(火)～7月24日(月)

サービスセンターで電話受付を行います。会員番号・氏名・申込枚数をお伝えください。

※受付期間最終日の17時以降のキャンセル及び枚数変更はできません。

※受付期間内でも販売枚数に達した場合は受付を終了します。

**引渡期間** 8月10日(木)～8月31日(木)

チケットは引渡期間内に会員証をお持ちの上、サービスセンター窓口で代金と引換えにお受取りください。購入後の払戻しはできません。

**その他**

- 水族館などの営業時間については横浜・八景島シーパラダイス公式Webサイトにてご確認ください。
- 各アトラクションは点検・メンテナンスなどにより終日運休となる場合があります。
- 利用除外日: 休園日、貸切時、特別イベント実施時
- 混雑状況により、入館制限を行う可能性があります。



横浜・八景島シーパラダイス

住所 〒236-0006 神奈川県横浜市金沢区八景島

チケットに関する問合せ TEL:045-788-9632(受付時間9:30～17:00)

公式Webサイト <https://www.seaparadise.co.jp/>



# Hello Kitty サンリオピューロランド



夏季限定の「サンリオピューロランド パスポートチケット」を販売します。

**有効期間** 7月15日(土)～9月30日(土) ※9/6(水)、7(木)、13(水)、14(木)、21(木)、27(水)、28(木)は休館日となります。

**販売枚数** 70枚 (1会員4枚まで)

**券種・料金** デイパスポート (入場+フリーアトラクション)  
**大人**：2,100円 (通常料金 3,600円～5,300円)  
**小人**：1,400円 (通常料金 2,500円～4,200円)  
**シニア**：1,400円 (通常料金 2,500円～4,200円)  
 ※大人(18～64歳)、小人(3歳～17歳・高校生)、シニア(65歳～)  
 ※2歳以下無料  
 ※通常料金はご来場日によって異なります。



©2023 SANRIO CO.,LTD. APPROVAL No.P1505217

**受付・販売期間** 7月14日(金)～9月22日(金)  
 サービスセンターで電話予約受付及び販売を行います。売切れ次第終了です。なお、購入後の払戻しはできません。

**その他** ※ご来場には「ピューロランドファンクラブ」にご登録の上、事前に来場予約をし、当日はデイパスポートをご持参ください。  
 ※チケットの譲渡、転売等の不正行為を禁止します。



ご来場予約はこちら

サンリオピューロランド

京王線・小田急線・多摩モノレール「多摩センター」下車 徒歩5分  
 ※施設に関するお問い合わせ  
**☎042-339-1111**  
 (9:30～17:00 休館日除く)

## 東京ドーム天然温泉 スパークーア 入館券



ラクーア開業20周年リニューアル!『トータルで“キレイ”がかなう場所』で、心もからだも癒される贅沢な時間をお過ごしください。

**有効期間** 12月31日(日)まで **販売枚数** 200枚 (1会員4枚まで)

**販売料金** 入館券 1枚 1,800円

<通常の料金>  
 一般料金 大人(18歳以上) 3,230円 6歳～17歳 2,420円(0歳～5歳の入館不可)  
 <通常の営業案内>  
 ※ 営業時間 11:00～翌朝9:00  
 ※ 土・日・祝日・特定日は休日割増料(660円)、深夜1:00～早朝6:00は深夜割増料(2,420円)が別途かかります。  
 ※ 「ヒーリング パーデ」のご利用は1,100円が別途かかります。(18歳未満利用不可)  
 ※ 6～17歳のご利用は、保護者(6～11歳は同性保護者)同伴のうえ18:00(最終入館15:00)までです。



**受付・販売期間** 7月25日(火)からチケットの電話予約受付及び販売を開始します。購入時に会員証をご提示ください。売切れ次第終了です。また購入後の払戻しはできません。

営業時間など最新の情報並びに休館日・特定日等は  
 ☎03-3817-4173 又は <https://www.laqua.jp/spa/> でご確認ください。

## 東武動物公園 法人アトラクションパスセット (第2回目)



「入園」と「1日のりもの乗り放題」がセットになった大変お得なチケットです。

※ 本券で東武スーパープール、ポニーライド、わんこピレージ、期間限定施設、コインマシンは利用できません。東武スーパープールご利用に際しては東武動物公園公式WEBにて日時指定プール入場券の購入が別途必要になります。

**有効期間** 令和6年2月29日(木)まで **販売枚数** 400枚 (1会員6枚まで)

**休園日** 元日、1月の火・水曜日、2月の火・水・木曜日 ※詳しくはホームページ(<https://www.tobuzoo.com>)をご確認ください。

**販売価格** 1,600円【共通料金】(一般料金 大人(18歳以上):5,300円、中人(中・高生):5,000円子供(3歳以上)・シニア(60歳以上):4,000円)

**受付・販売期間** 7月13日(木)～ サービスセンターで電話予約受付・販売を行います。購入時に会員証をご呈示ください。売切れ次第販売終了です。また購入後の払戻しはできません。

**その他** ※利用当日は、入口ゲート内引換所で「アトラクションパス」に引換えてご利用ください。  
 ※利用できる方は、会員とその同居の家族(登録されている方)に限られます。



チケットの転売・譲渡等の不正行為は固く禁止します。

抽選

## こども商品券



こども商品券は、全国のおもちゃ屋さんや百貨店、スーパーの玩具売り場はもちろん、加盟のこども服・ベビー用品店や写真スタジオでもご利用いただけます。また、一部の遊園地・水族館などにも入場できるとても楽しいギフト券です！

- 有効期限** ~令和9年12月31日(金)
- 販売枚数** 60セット(1会員2セットまで)
- 料金** 1セット(1,000円券5枚入り) **4,500円**
- 申込期間** **7月21日(金)~7月28日(金)**



お申込みはこちらから



お電話またはメールフォームで受付を行います。  
※申込期間最終日の午後5時以降のキャンセル・変更はできません。

- 引渡** **8月10日(木)~8月18日(金)** **ご注意** こども商品券利用時、おつりは出ません。購入時に会員証を呈示してください。

**その他** こ申込多数の場合は抽選とし、8月上旬に**当選者のみ**郵送でご連絡します。

※ご利用できる加盟店については、こども商品券引渡時の「ご利用の手引き」をご覧ください。[トイカード]ホームページ(<https://www.toycard.co.jp>)でご確認をお願いします。

以下のQRコードからご覧ください



【参考】台東区内加盟店 ヤマシロヤ(玩具)/浅草花やしき(入場券等)/おもちゃの店サワダ(玩具)/TOYSテラオ2号店(玩具)/トイス・テラオ(玩具)/リバーサイドカフェ シエロイリオ(飲食)/ボン花火(飲食)/(有)カセイ カイセサイクル/サイクルスタジオ ハクセン(サイクルショップ) シュープラザ上野店/東京靴流通センター上野御徒町店/東京靴流通センター上野アメ横店/松坂屋上野店/多慶屋/上野マルイ/ABAB 他  
(商品券の有効期限にかかわらず、期間限定の利用店もありますのでご注意ください)

## ユナイテッド・シネマ&シネプレックス 共通映画鑑賞券



ユナイテッド・シネマ(36劇場)とシネプレックス(5劇場)の全国41劇場で鑑賞できます。有効期間中の上映作品のうち、お好きな1本がご覧になれます。



**有効期間** **8月1日(火)~令和6年2月29日(木)**

**観賞作品** 特別興行以外、公開中の映画すべて鑑賞可能。  
ただし、3D、IMAX、4DX、ScreenX作品、およびFLEXOUND座席で観賞する場合は、窓口で別途追加料金が必要となります。

※上映作品等詳しくは

**ユナイテッド・シネマホームページ** <http://www.unitedcinemas.jp> をご覧ください。



**料金等** **一般**(大学生以上) **1,000円** 150枚  
**小人**(幼児から高校生) **500円** 50枚

**利用方法** 映画鑑賞時、共通映画鑑賞券をチケット売場で日時指定券に引換えてご利用ください。特別席はご利用できません。

**受付・販売期間** **7月28日(金)~8月10日(木)**  
サービスセンターで電話予約受付及び販売を行います。購入時、会員証をご呈示ください。  
1会員4枚まで。売切れ次第終了です。購入後の払戻しはできません。

**首都圏の劇場**

ユナイテッド・シネマ豊洲	ユナイテッド・シネマとしまえん	ユナイテッド・シネマ浦和
ユナイテッド・シネマ春日部	ユナイテッド・シネマ入間	ユナイテッド・シネマウニクス上里
ユナイテッド・シネマウニクス南古谷	ユナイテッド・シネマ新座	シネプレックス幸手
ユナイテッド・シネマわかば	ユナイテッド・シネマ幕張	シネプレックス平塚
ユナイテッド・シネマ前橋	ユナイテッド・シネマ水戸	シネプレックスつくば
ユナイテッド・シネマアシコタウンあしかが	ユナイテッド・シネマアクアシティお台場	
ユナイテッド・シネマテラスモール松戸	ユナイテッド・シネマウニクス秩父	

抽選

## nanacoギフト



※nanacoカードではありません

## nanacoギフトとは

お手持ちのnanacoカードやnanacoモバイルに登録することで、電子マネー「nanaco」として受け取ることができるサービスです。nanacoギフト対応サイトでは、nanacoギフトを直接お支払にご利用いただく事も可能です。ご利用にはインターネット環境が必要となります。

詳細はホームページ(<https://atgift.jp/user/item/nanacogift/>)をご覧ください。

**料 金** 4,500円 (nanacoギフト5,000円分) **販売枚数** 100枚 (1会員2枚まで)

**申込期間** 7月20日(木)~7月26日(水)

お電話またはメールフォームで受付を行います。  
※申込期間最終日の午後5時以降のキャンセル・変更はできません。

**引渡期間** 8月4日(金)~8月18日(金)

購入時に会員証を呈示してください。

**その他** 申込多数の場合は抽選とし、8月上旬に**当選者のみ**郵送でご連絡します。



お申込みは  
こちらから



- nanacoギフトを「nanaco」にチャージするには、nanacoカードもしくはnanacoモバイルが必要です。お持ちでない方は、こちら(<https://www.nanaco-net.jp/introduction/>)をご覧ください。
- 「nanaco」のサービス内容やご利用方法は、nanacoのホームページ(<https://www.nanaco-net.jp/>)をご覧ください。

※ nanacoギフトは、セブン-イレブン等の店舗でのお支払いに直接利用することはできません。

※ nanacoギフトには有効期限があります。有効期限を経過すると使用できなくなります。

※ nanacoギフトIDを当日正午12時までに登録した場合は、翌日朝6時以降に「nanaco」を受け取る事が出来ます。

当日正午12時以降に登録した場合は、翌々日朝6時以降の受け取りになります。

登録完了時に表示される「受取可能日」を必ずご確認ください。「nanaco」入会当日にnanacoギフトIDを登録した場合は

「受取可能日」に関わらず、翌々日の朝6時以降に「nanaco」の受け取りが可能になります。

※ 一度に複数件の登録をされると、登録が完了しない場合がございます。換金、返金又は取消、再発行はできません。

※ 登録、受取りに必要な通信機器、通信費、交通費等は利用者の負担となります。

※ nanacoギフトの登録サイトやご利用サイトは、日本国外からのアクセスはできません。

※ 「nanaco(ナナコ)」と「nanacoギフト」は株式会社セブン・カードサービスの登録商標です。

※ 「nanacoギフト」は、株式会社セブン・カードサービスとの発行許諾契約により、株式会社NTTカードソリューションが発行する電子マネーギフトサービスです。

※ 本あっせんについてのお問い合わせは株式会社セブン・カードサービスではお受けしておりません。勤労者サービスセンターまでお願いいたします。

抽選

## ユニクロギフトカード



全国のユニクロ店舗、またはオンラインストアでご利用頂けます。

**料 金** 4,500円(ユニクロギフトカード 5,000円分)

**販売枚数** 100枚 (1会員につき2枚まで)

**有効期限** 令和8年8月17日(月) ※発行から3年間

※有効期限後のカードは無効となり、残金の払戻はいたしません

**申込期間** 7月18日(火)~7月27日(木)

お電話またはメールフォームで受付を行います。  
※申込期間最終日の午後5時以降のキャンセル・変更はできません。

**引渡期間** 8月18日(金)~8月31日(木)

購入時に会員証を呈示してください。

**その他** 申込多数の場合は抽選とし、8月上旬に**当選者のみ**郵送でご連絡します。



お申込みはこちらから



# 2023プロ野球公式戦観戦チケット(8月~9月分)

2席1組での販売です

日程は変更になる場合があります。緑色の試合日はデーゲームです。

## 1.巨人(東京ドーム)(ビームシート2席)

電話受付分	1会員2試合まで(第2希望まで)									
月	8月									
日	1	2	3	8	9	10	11	12	13	
曜日	火	水	木	火	水	木	金・祝	土	日	
カード	ヤクルト			阪神			DeNA			

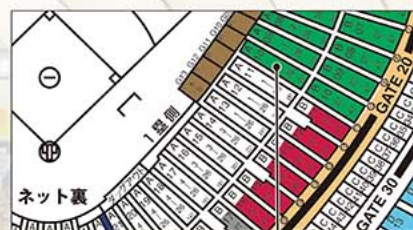

ビームシート 18列305・306

はがき受付分	1会員3試合まで(第3希望まで)											
月	8月						9月					
日	22	23	24	25	26	27	8	9	10	17	18	23
曜日	火	水	木	金	土	日	金	土	日	月・祝	土・祝	
カード	ヤクルト			阪神			中日			ヤクルト 広島		

料金 5,500円 × 2席 = 11,000円

## 2.ヤクルト(神宮球場)(スターシート2席)

電話受付分	1会員2試合まで(第2希望まで)									
月	8月									
日	8	9	10	15	16	17	18	19	20	
曜日	火	水	木	火	水	木	金	土	日	
カード	広島			DeNA			中日			



スターシート 15段42・43番

はがき受付分	1会員3試合まで(第3希望まで)														
月	9月														
日	1	2	3	5	6	7	12	13	14	15	16	20	21	22	23
曜日	金	土	日	火	水	木	火	水	木	金	土	水	木	金	土・祝
カード	阪神		巨人			広島			DeNA		中日		阪神		

料金

- 巨人戦 6,000円 × 2席 = 12,000円
- 阪神戦 4,000円 × 2席 = 8,000円
- その他 3,000円 × 2席 = 6,000円

### 申込期間・申込試合数・結果連絡

	申込期間	申込試合数	結果連絡
電話受付分	7月14日~21日	巨人(東京ドーム)とヤクルト(神宮球場)それぞれ2試合(第2希望まで)	7月26日頃 当選者の方に電話連絡
はがき受付分	7月31日必着	巨人(東京ドーム)とヤクルト(神宮球場)それぞれ3試合(第3希望まで)	8月8日頃 当選者の方に通知はがきを発送

### はがき記入内容

\*往復はがき申込の場合は下記事項をご記入ください。

- ① 「東京ドーム巨人戦希望」、「神宮球場ヤクルト戦希望」のどちらか一方
- ② ①で記入した球場の試合で希望する試合(最大3試合 第3希望まで)
- ③ 「複数当選希望」か「複数当選希望せず」のどちらか一方
- ④ 会員番号
- ⑤ 会員氏名
- ⑥ 連絡先電話番号(昼間)

\*はがきは、チケット申し込み用はがきか、往復はがきでお申し込みください。

\*はがき受付分について、複数の試合が当選する場合があります。複数当選を希望しない場合は、「複数当選を希望しない」旨をはがきに記入しお知らせください。

\*当選後のキャンセルはできません。

\*空席がある場合は、結果連絡日より電話で先着順に受付いたします。

\*雨天等により試合が中止になる場合があります。予め球団公式サイトで試合の開催状況をご確認ください。

## 経営支援課からのお知らせ

### 「ビジネス交流フェスタ2023」参加者を募集します

—— 様々な企業とのつながりを作ってみませんか？ ——

- 商品サービスを多くの人に知ってもらいたい!
- 自社と同様な商材・サービスを展開している会社さんのお話を聴きたい!
- 他社に商品の紹介をするのが苦手。人に説明できる機会がほしい!

- ▷ **対象** 中小企業(区外企業も可)
- ▷ **日時** 8月22日(火) 13時~16時
- ▷ **場所** 台東区民会館 9階ホール(台東区花川戸2-6-5)
- ▷ **内容・定員** ①第一部:グループミーティング 60人程度  
②第二部:展示商談会 20社程度
- ▷ **申込締切** 第一部、第二部ともに先着順です。
- ▷ **問合せ先** (公財)台東区産業振興事業団 経営支援課 企業・人材育成担当  
電話番号 03-5829-4124



お申込みは  
こちらから

### 「補助金活用セミナー」参加者を募集します

これまでのべ20万社近い小規模事業者を利用された人気の制度の小規模事業者持続化補助金。ただ、いざ申請しようとする「難しくてよく分からない」となりがち…  
本セミナーでは、申請書類の揃え方や“採択される”申請書の書き方まで具体的に伝授します!  
また公募要領やインターネット情報ではなかなか分からない「落とし穴」についてもしっかり解説!

- ◆ **基本編** 小規模事業者持続化補助金とは?
- ◆ **申請(応募)編** ・申請前に考えておくべきこと  
・手続きの流れ  
・準備する書類  
・“採択される”申請書の書き方
- ◆ **落とし穴編** DMやネットが教えてくれない補助金申請のリスク

◀講師▶ 竹内 ゆうすけ氏

中小企業診断士(東京協会城北支部所属)

アニメ・ゲームの企画会社、スタートアップITベンチャー企業を経て独立起業。2014年に中小企業診断士として資格登録して以降は、会社員時代に培った“分かりやすい企画書作成技術”を活かし、特に補助金の申請書類作成支援で提携金融機関より重要顧客の支援を指名で任されるなど高い評価を得ている。

◀日時▶ 7月20日(木) 14:00~16:00

◀会場▶ ◇台東区中小企業振興センター 会議室(台東区小島2-9-18) **定員20名**  
◆ZOOM(オンライン) **定員なし**

◀申込方法▶ (1) 右記申込フォームから申込

(2) soudan@taito-sangyo.jp宛に下記情報を記入し送信

- ①企業名(屋号)・お名前 ②業種 ③電話番号 ④住所
- ⑤参加方法(会場 or ZOOM) ⑥メールアドレス



お申込みは  
こちらから

# 産業研修センターの催し

下  
ハガキ

## 申込方法・問合せ先

**申込方法** **往復ハガキ** 往復ハガキに講座名、住所、氏名(ふりがな)、年代、昼間の連絡先電話番号、在勤・在学の方は、勤務先(学校)名、所在地、返信あて名をご記入のうえ、下記へお申込みください。**申込多数の場合は抽選になります。**抽選結果は後日郵送でご連絡します。

**申込み・問合せ** 台東区立産業研修センター 〒111-0023 台東区橋場1-36-2 休館日：月曜日、祝日(月曜日が休日の時は、翌日も休館)  
☎3872-6780 FAX3871-9525  
✉kensyuusenta@jcom.home.ne.jp

## ①「第4回CAD入門講座」・「第5回CAD入門講座」

CADを使って、各種設計(靴、カバン、帽子等)を効率的に行うための入門講座です。実際の操作を体験して、作業の効率化を考えてはいかがでしょうか。

### 第4回

**日時** 8月29日(火)、30日(水) 2日間  
午後6時00分～午後8時30分  
**申込方法** 往復ハガキ  
**締切日** 8月9日(水)必着

### 第5回

**日時** 9月26日(火)、27日(水) 2日間  
午後6時00分～午後8時30分  
**申込方法** 往復ハガキ  
**締切日** 9月6日(水)必着

### 共通事項

**会場** 産業研修センター  
**対象** 台東区内に在住・在勤(学)の方で2日間とも受講可能な方  
**定員** 4名 ※申込多数の場合は抽選  
**受講料** 3,000円  
**その他** 受講日初日に受講料をお支払いください。

1日目	パソコン初動操作、各種線コマンドの説明、演習など
2日目	各種コマンドの説明、環境設定、データ交換、まとめ

## ②「第2回革小物手作り教室」

産業研修センターで行われる「革小物手作り教室」の受講料を助成します。レザーカップスリーブを作ってみませんか。

**日時** 9月9日(土)  
午後1時30分～午後3時30分  
**会場** 産業研修センター  
**講師** 渡辺 健太 氏(浅草ものづくり工房)  
**対象** 台東区内に在住・在勤(学)の方(小学5年生以上。ただし、小学生は保護者同伴)  
**定員** 10名 ※申込多数の場合は抽選  
**受講料** 1,000円 ただし、会員とその家族(同居の配偶者・子・親)は、1人につき500円を助成します。  
**その他** 受講日に会場で受講料をお支払いください。作業をしますので汚れてもよい服装や、エプロン等をお持ち下さい。  
**申込方法** 往復ハガキ(会員の方は会員番号を記入ください)  
**締切日** 8月18日(金)必着



## ③「第2回CADステップアップ講座」

産業研修センターのCAD入門講座(RootPro CAD使用)を受講された方を対象に行う、より実践的なCAD操作の講座です。

**日時** 9月12日(火)、13日(水)2日間  
午後6時00分～午後8時30分  
**会場** 産業研修センター  
**対象** 台東区内に在住・在勤(学)の方で2日間とも受講可能な方  
**定員** 4名  
※申込多数の場合は抽選  
**受講料** 3,000円  
**その他** 受講日初日に受講料をお支払いください。  
**申込方法** 往復ハガキ  
**締切日** 8月23日(水)必着

## ④「第2回トレーニング教室」

やさしい筋力アップトレーニングで、体幹のバランスを整えましょう。

**日時** 10月3日・17日・24日・31日、11月7日・14日・21日・28日、12月5日・12日・19日、1月16日・23日・30日、2月6日 火曜日(全15回)  
午後1時30分～午後3時00分  
**会場** 産業研修センター  
**対象** 台東区内に在住・在勤  
**定員** 20名 ※申込多数の場合は抽選  
**受講料** 4,000円  
**申込方法** 往復ハガキ  
**締切日** 9月12日(火)必着

## ⑤「日常英会話教室」

仕事や日常の会話で必要とされる表現力を身に付け、会話力を高めます。

**日時** 10月3日～令和6年2月27日  
原則火曜日(全20回)  
午後6時30分～午後8時30分  
**会場** 産業研修センター  
**対象** 台東区内に在住・在勤(学)の方  
**定員** 20名 ※申込多数の場合は抽選  
**受講料** 6,000円(別途、教材費が必要です。)  
**申込方法** 往復ハガキ  
**締切日** 9月13日(水)必着

# 令和4年度収支決算・事業報告

令和4年度の収支決算と事業報告が、5月24日の理事会及び6月21日の評議員会において承認されましたので、その概要をお知らせします。

令和4年度末の事業所数は1,140事業所、会員数は3,550人(前年度と比べて8事業所の減、会員数19人の増)でした。今後も、未加入事業所に対する加入促進に努めてまいります。

## 1. 事業団全体の収入・支出決算

収入(270,846,231円)

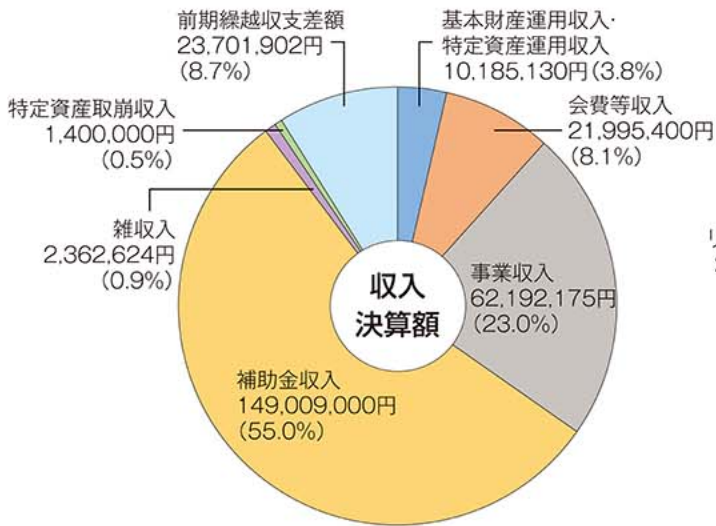

支出(270,846,231円)

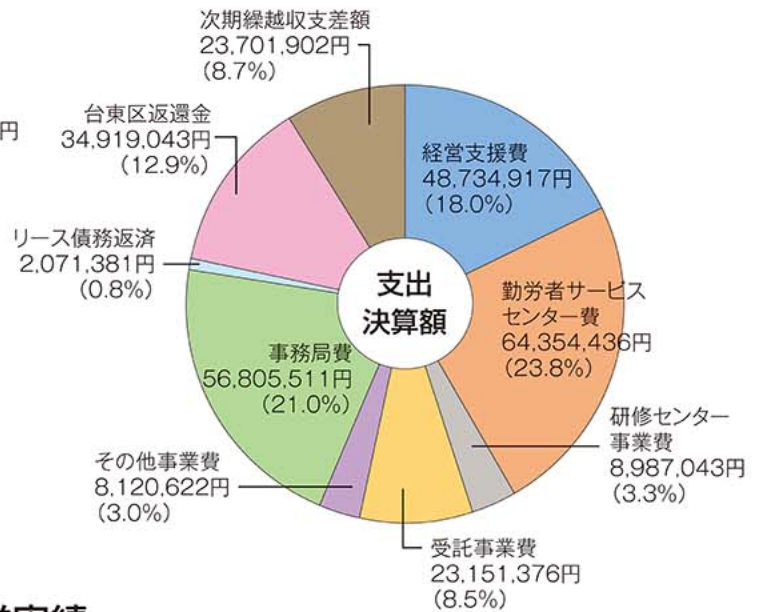

## 2. 勤労者サービスセンターの主な事業実績

下記は、令和4年度に実施した主な事業の一覧です。会員の皆様から納めていただいた会費等を財源として実施しました。

### 生活安定事業(慶弔共済)

種類	件数	収入額(円)	支出額(円)
祝金	結婚祝金	33	330,000
	銀婚祝金	10	100,000
	金婚祝金	22	660,000
	二十歳祝金	0	0
	出産祝金	55	1,100,000
	入学祝金(小学校)	76	760,000
	入学祝金(中学校)	74	740,000
見舞金	入院	31	310,000
	障害	3	240,000
	住宅災害	0	0
弔慰金	本人死亡	21	1,860,000
	家族死亡(配偶者、子)	8	160,000
	家族死亡(親)	49	490,000
合計	382		6,750,000

### 自己啓発・余暇活動事業

種類	件数	収入額(円)	支出額(円)
セミナー参加補助	10		0
1. 各種セミナー参加に対する補助	10		0
宿泊施設利用助成	257	186,000	1,444,000
1. 通年指定宿泊施設	52		104,000
2. ライフサポート倶楽部(年会費含む)	65		1,010,000
3. セラヴィリゾート泉郷	140	186,000	330,000
指定遊園施設利用補助	3,342	3,005,800	4,625,340
1. 通年遊園施設	750		225,000
2. 夏季遊園施設	113		33,040
3. 東京ディズニーランド・東京ディズニーシー	500		500,000
4. 法人会員遊園施設(東京ドーム年会費含む)	1,979	3,005,800	3,867,300
観戦・観劇・各種チケット利用補助	9,358	31,294,350	43,269,031
1. 映画・文化施設・美術展チケット	2,106	2,045,300	2,832,740
2. Q.U.Oカード・グルメカード・図書カード・こども商品券等	2,001	8,705,400	10,998,715
3. 観劇・コンサートチケット	427	3,374,900	4,424,440
4. 食事券・その他各種チケット	4,673	15,456,650	22,299,136
5. 大相撲	43	688,100	884,000
6. プロ野球	108	1,024,000	1,830,000
レクリエーション事業	137	274,000	1,270,445
1. ルミネtheよしもと貸切公演	137	274,000	1,270,445
その他	548	0	559,927
1. あっせん品購入補助	36		31,680
2. 特産品あっせん販売送料補助	400		477,047
3. ふるさと交流ショップ利用補助	96		19,200
4. 「夏季はとバス」利用補助	7		14,000
5. 「夏の屋形船」利用補助	9		18,000
合計	13,652	34,760,150	51,168,743

### 健康維持増進事業

種類	件数	収入額(円)	支出額(円)
人間ドック利用補助	103		1,030,000
アミノインデックス	4		20,000
ロックスインデックス	6		30,000
予防接種利用補助	463		687,100
スパ・ラクーア利用補助	408	652,800	816,000
清島温水プール	7	28,000	50,000
フィットネスクラブ利用補助	68	91,300	150,610
日帰り温泉施設利用補助	1,485		445,400
都内共通入浴券利用補助	430	1,677,000	1,935,000
合計	2,974	2,449,100	5,164,110

# 入会金無料キャンペーン実施中!

キャンペーン内容

9月29日(金)までに **新規入会された事業所** の会員及び事業所をご紹介いただいた会員の方に、それぞれ次のような特典があります。

新規事業所の皆様へ...

**特典1** 入会金1人につき300円のところ ➡ **無料**

**特典2** 東京ディズニーリゾートのパスポート購入やディズニーホテルの宿泊等に利用できるコーポレートプログラム利用券(1,000円券)を3枚(3,000円分)プレゼント

※利用補助券は1回のご利用ごとに1名につき1枚使用できます。また、有効期限は令和6年3月31日までとなります。

事業所をご紹介いただいた会員の方へ...

QUOカード1,000円分をプレゼント



サービスセンターで行っている事業は、会員の皆様からの会費で成り立っています。会員が増えることによって、事業の内容をより充実させ、今後も安定したサービスを皆様にご提供することができます。ぜひ、皆様の取引先やお知り合いの方をご紹介ください。

## 事務局からのお知らせ

### 1 給付金の請求について

今春お子様が小学校・中学校に入学された会員の方に、4月に事業所宛に給付金請求書を送付済みです。お子様を同居の家族としてお届けいただけていない等の理由で、書類が郵送されないケースがあります。給付金請求書が未着の場合は、ご連絡ください。

請求期限は**令和6年3月29日(金)**ですので、お早めにご提出ください。

その他、ご結婚・ご出産、銀婚・金婚等の祝金や、10日間以上の入院見舞金等が請求できます。祝金の場合は事由発生日が入会后、3か月を経過していることが必要となります。詳しくはホームページをご覧ください。

### 2 チケットの転売等について

購入されたチケットについては、譲渡・転売を禁止しております。譲渡・転売の事実が明らかになった場合は、当センター会員除名の対象となりますのでご注意ください。

**外壁塗装 屋根塗装**  
防水工事  
工事見積額(税抜)より更に  
**15% off**  
リフォームするなら  
今がチャンス!!

外壁・屋根の  
傷みチェック  
早めのメンテナンス  
をおすすめします!!

**見積・点検  
無料**

割引期間  
令和5年  
**8月末**  
のご契約分

**ペンタくんにおまかせください!!**

**お客様の声**  
Webページでご覧いただけます

- ・見違えるほどキレイになり、ペンタくんをお願いして良かったです。色もキレイとご近所から好評です。
- ・家が生まれ変わり、改めて家を大切にすることができました。

▶20万棟以上の施工実績だから安心して!! ▶アフターメンテナンスもバッチリ!!

お問い合わせの際は「**台東区勤労者サービスセンターの会員**」とご連絡ください。

**0120-616-132**

受付時間 9:00~18:00 (月~土)

株式会社ペンタくん 市場開発部  
〒206-0014 東京都多摩市佐田1251サークルビル2階  
施工エリア▶東京都 神奈川県 千葉県 埼玉県  
建設業許可 国土交通大臣許可(給-特-4) 第24816号  
一級建築士事務所 東京都知事登録 第52952号

※受付時に必ず会員とお申し出ください。後日お申し出を頂いた場合は割引サービスの適用ができませんので、ご注意ください。この割引サービスは、他の割引サービスとあわせてご利用できませんので、ご了承ください。(2023.7)

Webページでもキャンペーン紹介中!! ▶ [URL] <https://www.pentakun.co.jp/campaign/taito-sangyo/>  
( ネットから24時間受付OK! お問合せフォームからどうぞ!! )

↑スマホはこちら

## (公財)台東区産業振興事業団勤労者サービスセンター



〒111-0056  
東京都台東区小島 2-9-18  
台東区中小企業振興センター

【窓口時間】午前9時~午後5時  
【休業日】土・日・祝日

次号は**9月4日**頃発行予定です。

事業所数 **1,144** 事業所  
会員数 **3,636** 人  
(令和5年6月14日現在)

TEL 03-5829-4123(直通)  
FAX 03-5829-4126